LOMBAK

9

112373 • SAYI: 2002-01 • OCAK 2002
FİYATI: 1 200 000 TL (KDV Dahil)

DANGALAK

www.lombak.com

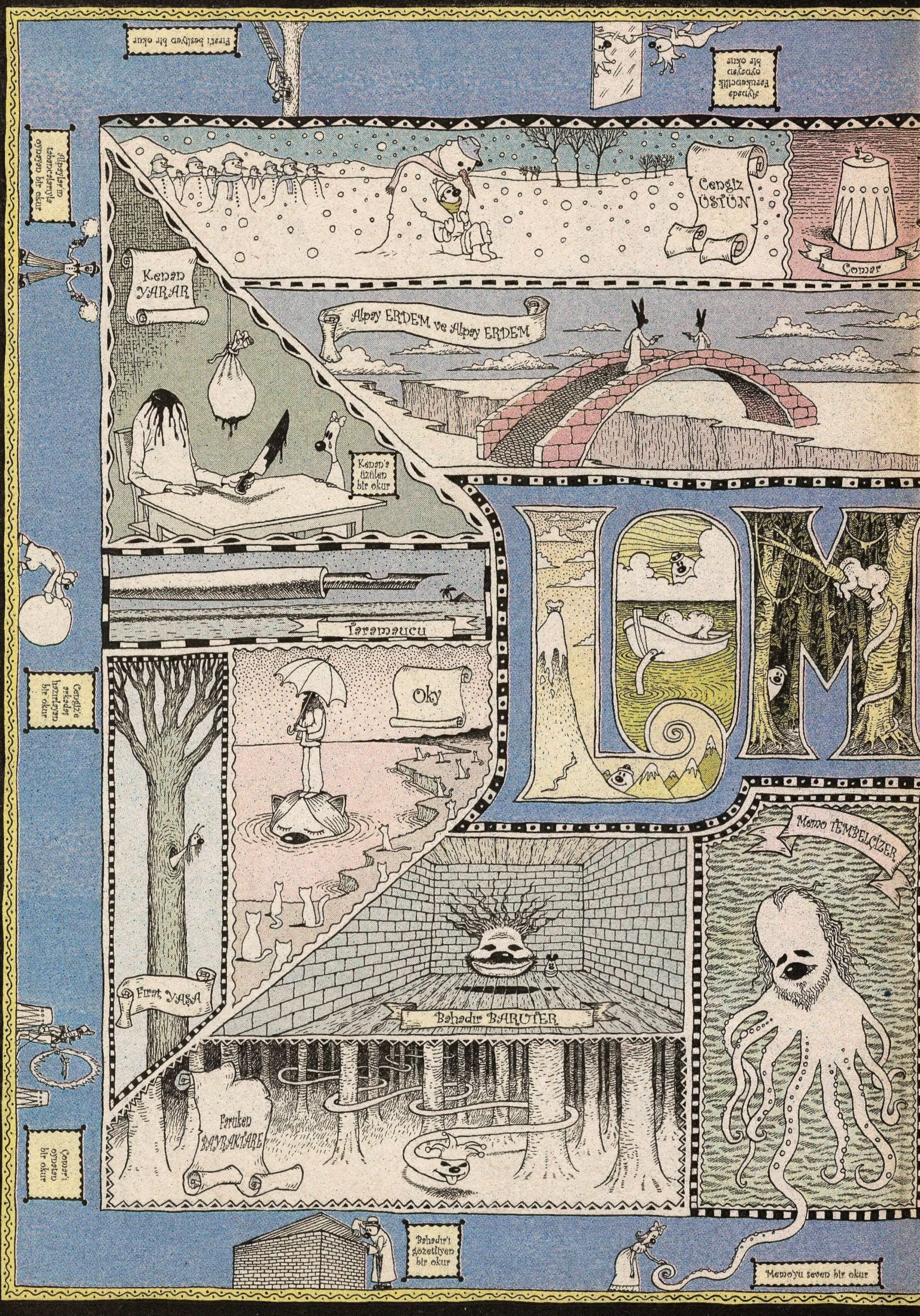

Fırat'ı besleyen bir okur
Ayakta Ferukencilik oynayan bir okur
Alpay'lar'ın tabancaların'la oynayan bir okur
Cengiz ÜSTÜN
Comer
Kenan YARAR
Alpay ERDEM ve Alpay ERDEM
Kenan'a üzülen bir okur
Taramaucu
Cengiz'e arkadaş hazırlayan bir okur
Oky
Memo TEMBELÇİZER
Fırat YAŞA
Bahadır BARUTER
Faruken BAYRAKTARE
Comer'i oynatan bir okur
Bahadır'ı gözetliyen bir okur
Memo'yu seven bir okur

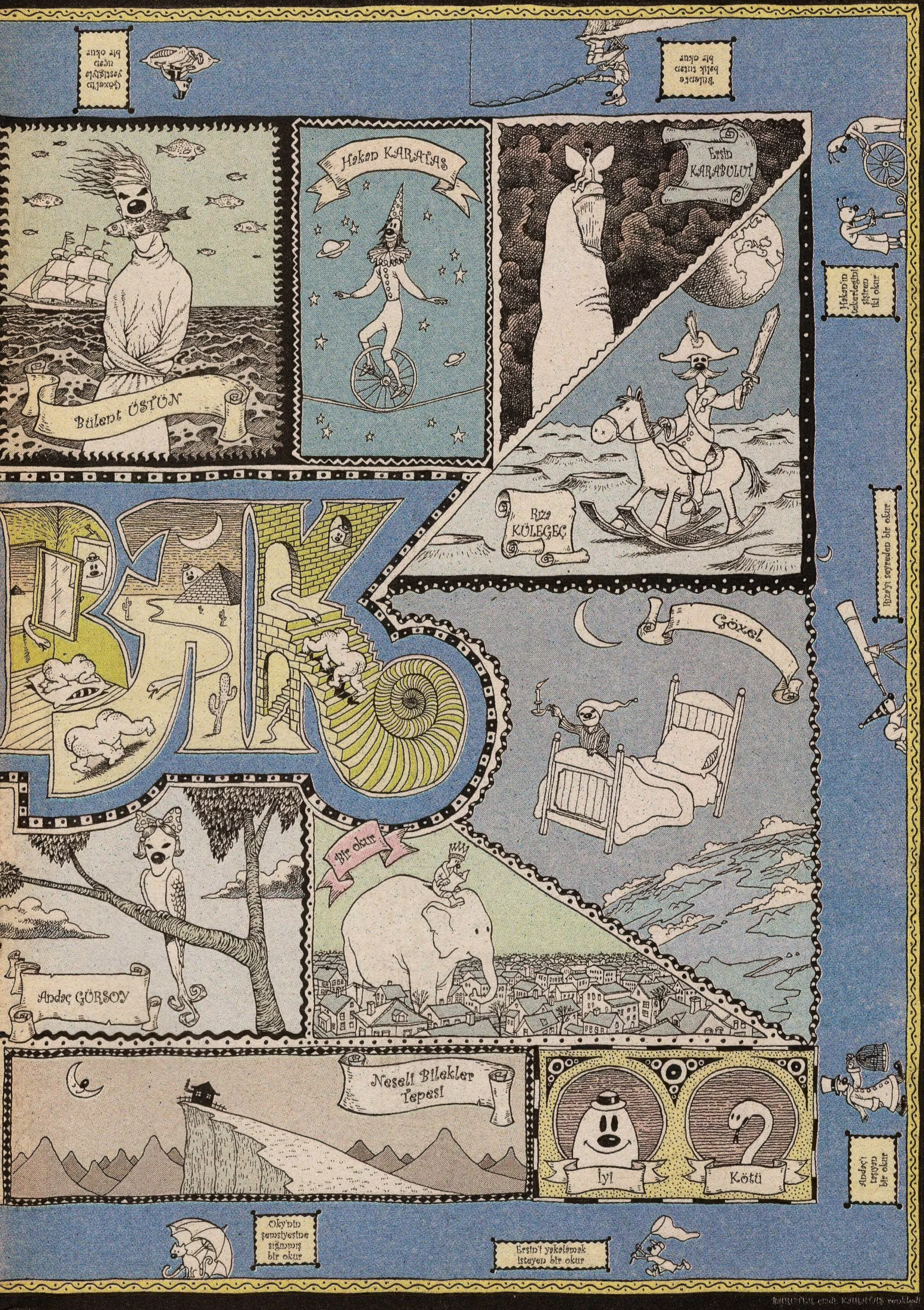
Göxel'in yastığıyla uçan bir okur
Bülente balık tutan bir okur
Bülent ÜSTÜN
Hakan KARATAŞ
Ersin KARABULUT
Hakan'ın tekerleğini şişiren iki okur
Rıza KÜLEGEÇ
Rıza'yı seyreden bir okur
Göxel
Bir okur
Andaç GÜRSOY
Neşeli Bilekler Tepesi
İyi
Kötü
Andaç'ı taşıyan bir okur
Oky'nin şemsiyesine sığınmış bir okur
Ersin'i yakalamak isteyen bir okur

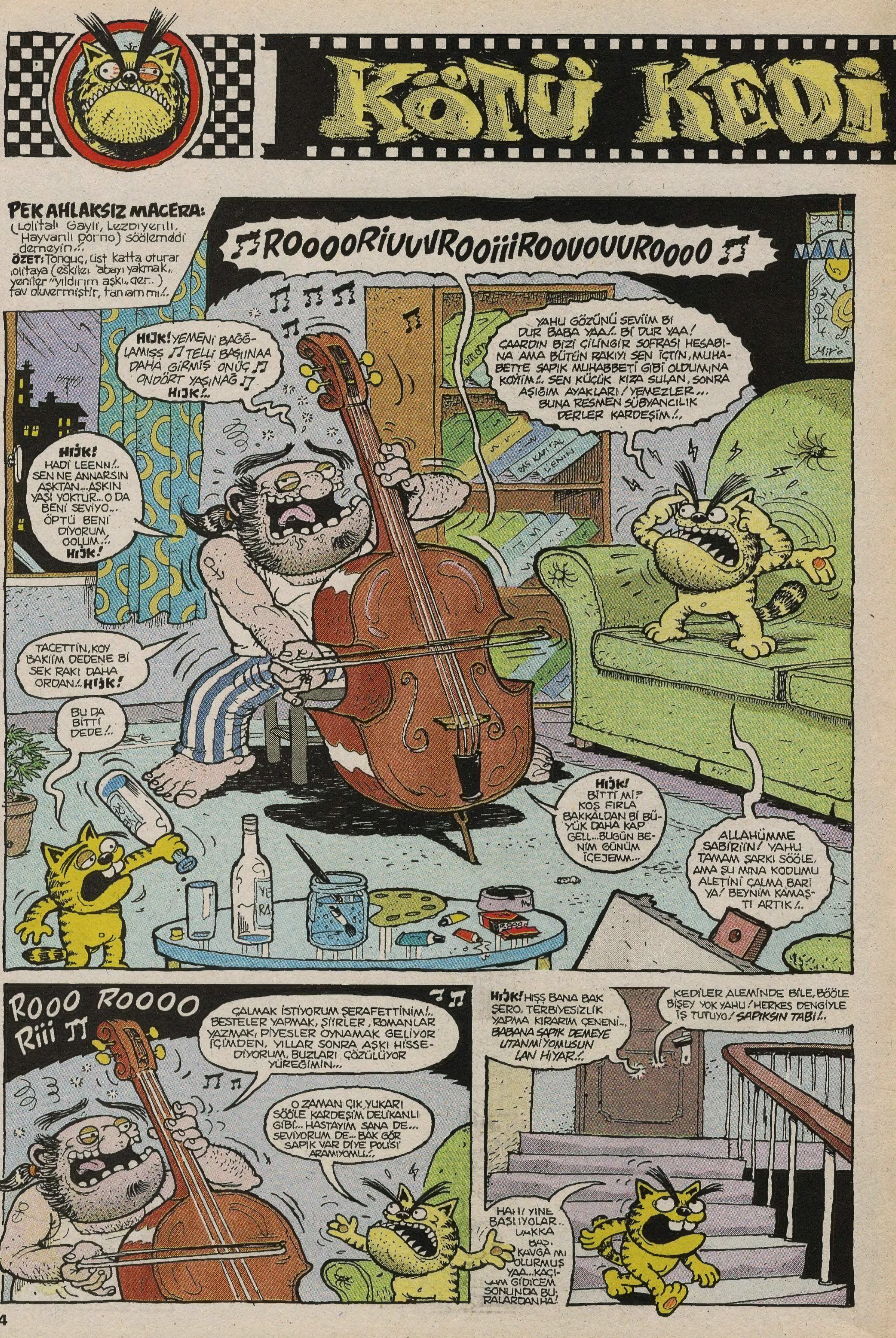
KÖTÜ KEDİ
PEK AHLAKSIZ MACERA:
(Lolitalı Gaylı, Lezbiyenli, Hayvanlı porno) söölemdi demeyin./.
ÖZET: Tonguç, üst katta oturan Lolitaya (eskiler "abayı yakmak", yeniler "yıldırım aşkı" der..) tav oluvermiştir, tanıam mı/.
ROOOORIUUVROOiiiROOUOUURoooo
HIJK! YEMENİ BAĞĞLAMISŞ TELLİ BAŞIINAA DAHA GİRMİŞ ONÜÇ ONDÖRT YAŞINAĞ HIJK!..
YAHU GÖZÜNÜ SEVİİM Bİ DUR BABA YAA!.. Bİ DUR YAA! ÇAARDIN BİZİ ÇİLİNGİR SOFRASI HESABINA AMA BÜTÜN RAKIYI SEN İÇTİN, MUHABETTE ŞAPIK MUHABBETİ GİBİ OLDUMINA KOYİİM!.. SEN KÜÇÜK KIZA SULAN, SONRA AŞIĞIM AYAKLARI! YEMEZLER... BUNA RESMEN SÜBYANCILIK DERLER KARDEŞİM!..
DAS KAPITAL
LENIN
HIJK! HADİ LEENN!.. SEN NE ANNARSIN AŞKTAN...AŞKIN YAŞI YOKTUR...O DA BENİ SEVİYO... ÖPTÜ BENİ DİYORUM, OOLUM!.. HIJK!
TACETTİN, KOY BAKİİM DEDENE Bİ SEK RAKI DAHA ORDAN!.. HIJK!
BU DA BİTTİ DEDE!..
HIJK! BİTTİ Mİ? KOŞ FIRLA BAKKALDAN Bİ BÜYÜK DAHA KAP GELL...BUGÜN BENİM GÜNÜM İÇEJEMM...
ALLAHÜMME SABİRİİN! YAHU TAMAM ŞARKI SÖÖLE, AMA ŞU MINA KODUMU ALETİNİ ÇALMA BARİ YA! BEYNİM KAMAŞTI ARTIK!..
ROOO ROOOO RIII
ÇALMAK İSTİYORUM ŞERAFETTİNİM!.. BESTELER YAPMAK, ŞİİRLER, ROMANLAR YAZMAK, PİYESLER OYNAMAK GELİYOR İÇİMDEN, YILLAR SONRA AŞKI HİSSEDİYORUM, BUZLARI ÇÖZÜLÜYOR YÜREĞİMİN...
O ZAMAN ÇIK YUKARI SÖÖLE KARDEŞİM DELİKANLI GİBİ... HASTAYIM SANA DE... SEVİYORUM DE... BAK GÖR SAPIK VAR DİYE POLİSİ ARAMIYOMU!..
HIJK! HIŞŞ BANA BAK ŞERO, TERBİYESİZLİK YAPMA KIRARIM ÇENENİ... BABANA SAPIK DEMEYE UTANMIYOMUSUN LAN HIYAR!..
KEDİLER ALEMİNDE BİLE, BÖÖLE BİŞEY YOK YAHU! HERKES DENGİYLE İŞ TUTUYO! SAPIKSIN TABİ!..
HAH! YİNE BAŞLIYOLAR.. VAKKA BAK. KAVGA MI OLURMUŞ YAA...KAÇIJAM GİDİCEM SONUNDA BURALARDAN HA!

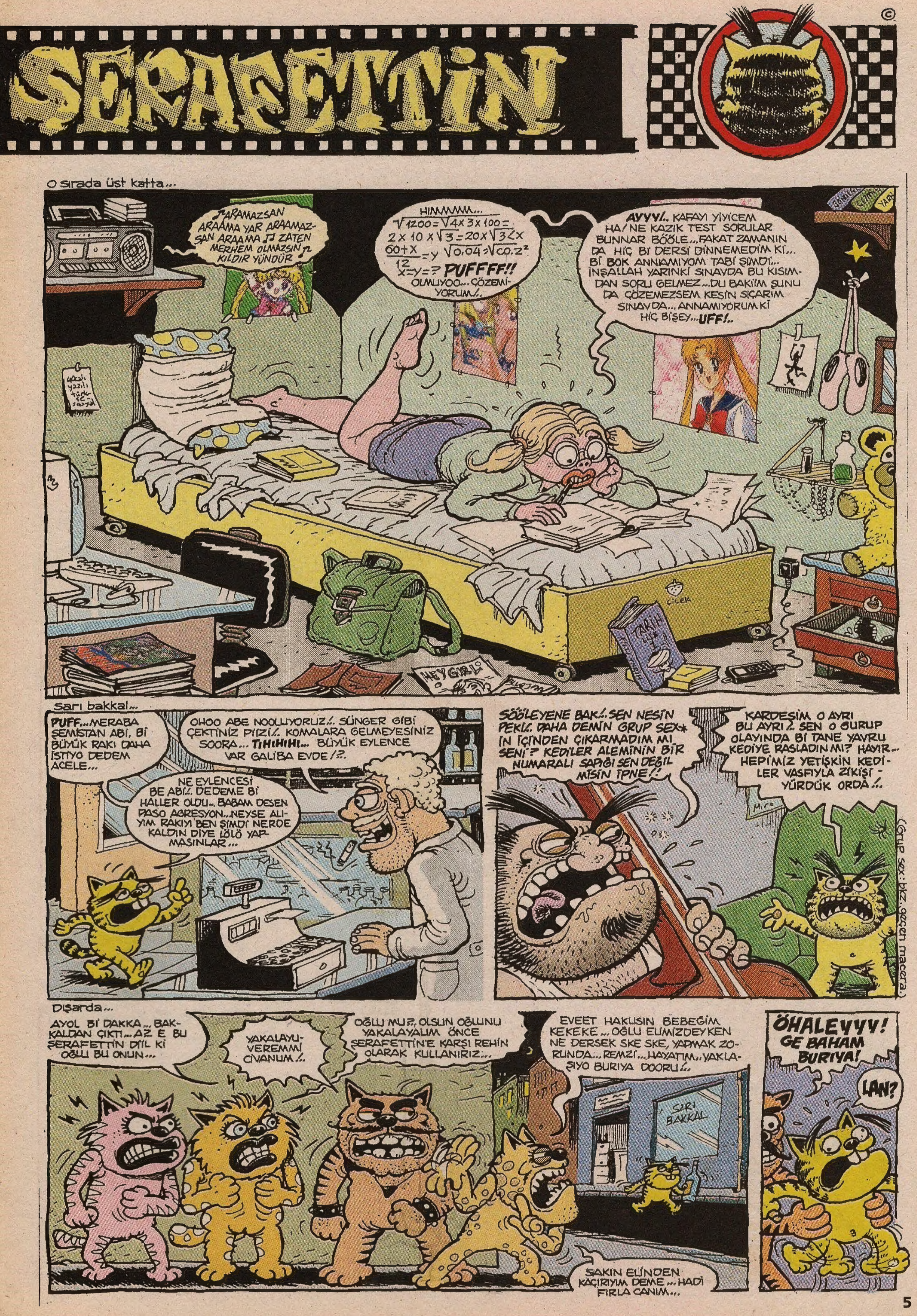
ŞERAFETTİN
O sırada üst katta...
♫ARAMAZSAN ARAAMA YAR ARAAMAZSAN ARAAMA ♫ ZATEN MERHEM OLMAZSIN ♫ KILDIR YÜNDÜR ♫
HIMMMMM... √1200=√4x3x100= 2x10x√3=20x√3<x (60+x)/12=y √0,04=√co.z² x=y=? PUFFFF!! OLMUYOO... ÇÖZEMİYORUM/..
AYYY/.. KAFAYI YİYİCEM HA/ NE KAZIK TEST SORULAR BUNNAR BÖÖLE... FAKAT ZAMANIN DA HİÇ Bİ DERSİ DİNNEMEDİM Kİ... Bİ BOK ANNAMIYOM TABİ ŞİMDİ... İNŞALLAH YARINKİ SINAVDA BU KISIMDAN SORU GELMEZ... DU BAKİİM ŞUNU DA ÇÖZEMEZSEM KESİN SIÇARIM SINAVDA... ANNAMIYORUM Kİ HİÇ BİŞEY... UFF!..
HEY GIRL
TARİH
Sarı bakkal...
PUFF... MERABA ŞEMİSTAN ABİ, Bİ BÜYÜK RAKI DAHA İSTİYO DEDEM ACELE...
OHOO ABE NOOLUYORUZ/.. SÜNGER GİBİ ÇEKTİNİZ PİTİ/.. KOMALARA GELMEYESİNİZ SOORA... TIHIHIHI... BÜYÜK EYLENCE VAR GALİBA EVDE/?.
NE EYLENCESİ BE ABİ/. DEDEME Bİ HALLER OLDU.. BABAM DESEN PASO AGRESYON... NEYSE ALIYIM RAKIYI BEN ŞİMDİ NERDE KALDIN DİYE LÖLÖ YAPMASINLAR...
SÖÖLEYENE BAK/.. SEN NESİN PEKİ/. DAHA DEMİN GRUP SEX* IN İÇİNDEN ÇIKARMADIM MI SENİ? KEDİLER ALEMİNİN BİR NUMARALI SAPIĞI SEN DEĞİL MİSİN İPNE/!
KARDEŞİM O AYRI BU AYRI/. SEN O GURUP OLAYINDA Bİ TANE YAVRU KEDİYE RASLADIN MI? HAYIR.. HEPİMİZ YETİŞKİN KEDİLER VASFIYLA ZIKIŞTIRDIK ORDA/..
(*Grup sex: bkz. geçen macera.)
Dışarda...
AYOL Bİ DAKKA... BAKKALDAN ÇIKTI... AŞ E BU ŞERAFETTİN DİİL Kİ OĞLU BU ONUN...
YAKALAYUVEREMMİ CİVANUM/..
OĞLU MU?. OLSUN OĞLUNU YAKALAYALIM ÖNCE ŞERAFETTİN'E KARŞI REHİN OLARAK KULLANIRIZ...
EVEET HAKLISIN BEBEĞİM KEKEKE... OĞLU ELİMİZDEYKEN NE DERSEK SKE SKE, YAPMAK ZORUNDA... REMZİ... HAYATIM.. YAKLAŞIYO BURIYA DOORU/..
SARI BAKKAL
SAKIN ELİNDEN KAÇIRIYIM DEME... HADİ FIRLA CANIM...
ÖHALEYYY! GE BAHAM BURIYA!
LAN?

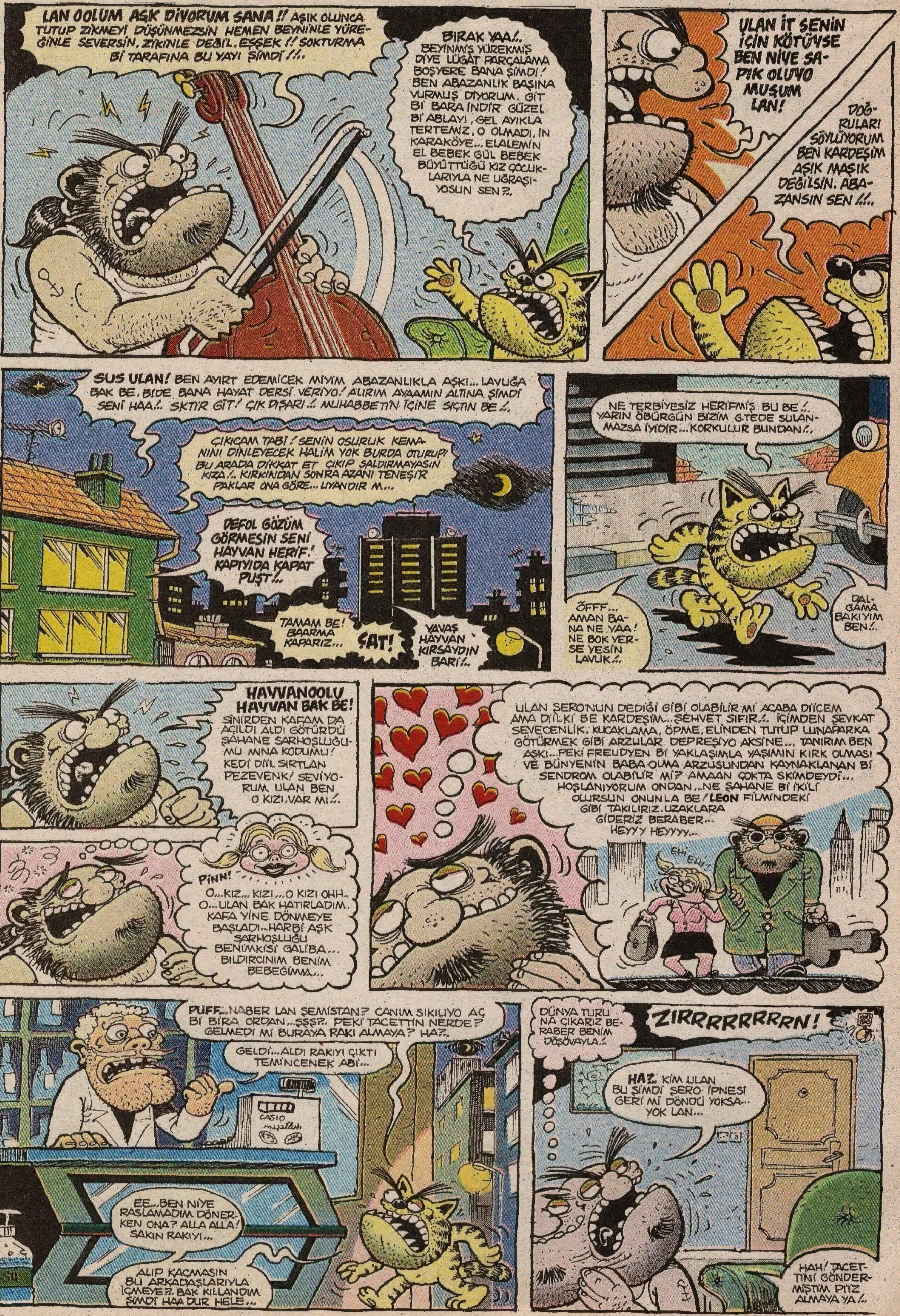
LAN OOLUM AŞK DİYORUM SANA!! AŞIK OLUNCA TUTUP ZIKMEYİ DÜŞÜNMEZSİN HEMEN BEYNİNLE YÜREĞİNLE SEVERSİN, ZIKINLE DEĞİL, EŞŞEK!! SOKTURMA Bİ TARAFINA BU YAYI ŞİMDİ!!..
BIRAK YAA!.. BEYİNMİŞ YÜREKMİŞ DİYE LÜGAT PARÇALAMA BOŞYERE BANA ŞİMDİ! BEN ABAZANLIK BAŞINA VURMUŞ DİYORUM. GİT Bİ BARA İNDİR GÜZEL Bİ ABLAYI, GEL AYIKLA TERTEMİZ. O OLMADI, İN KARAKÖYE... ELALEMİN EL BEBEK GÜL BEBEK BÜYÜTTÜĞÜ KIZ ÇOCUKLARIYLA NE UĞRAŞIYOSUN SEN?..
ULAN İT SENİN İÇİN KÖTÜYSE BEN NİYE SAPIK OLUYO MUŞUM LAN!
DOĞRULARI SÖYLÜYORUM BEN KARDEŞİM AŞIK MAŞIK DEĞİLSİN. ABAZANSIN SEN!!!..
SUS ULAN! BEN AYIRT EDEMİCEK MİYİM ABAZANLIKLA AŞKI... LAVUĞA BAK BE. BİDE BANA HAYAT DERSİ VERİYO! ALIRIM AYAAMIN ALTINA ŞİMDİ SENİ HAA!.. SKTİR GİT! ÇIK DIŞARI!.. MUHABBETİN İÇİNE SIÇTIN BE!..
ÇIKICAM TABİ! SENİN OSURUK KEMANINI DİNLEYECEK HALİM YOK BURDA OTURUP! BU ARADA DİKKAT ET ÇIKIP SALDIRMAYASIN KIZA!.. KIRKINDAN SONRA AZANI TENEŞİR PAKLAR ONA GÖRE... UYANDIR M...
DEFOL GÖZÜM GÖRMESİN SENİ HAYVAN HERİF! KAPIYIDA KAPAT PUŞT!..
TAMAM BE! BAARMA KAPARIZ...
ÇAT!
YAVAŞ HAYVAN KIRSAYDIN BARİ!..
NE TERBİYESİZ HERİFMİŞ BU BE!.. YARIN ÖBÜRGÜN BİZİM G.TEDE SULANMAZSA İYİDİR... KORKULUR BUNDAN!..
ÖFFF... AMAN BANA NE YAA! NE BOK YERSE YESİN LAVUK!..
DALGAMA BAKIYIM BEN!..
HAYVANOOLU HAYVAN BAK BE!
SİNİRDEN KAFAM DA AÇILDI ALDI GÖTÜRDÜ ŞAHANE SARHOŞLUĞUMU MINA KODUMU! KEDİ DİİL SIRTLAN PEZEVENK! SEVİYORUM ULAN BEN O KIZI. VAR MI!..
PİNN!
O... KIZ... KIZI... O KIZI OHH.. O... ULAN BAK HATIRLADIM. KAFA YİNE DÖNMEYE BAŞLADI... HARBİ AŞK SARHOŞLUĞU BENİMKİSİ GALİBA... BILDIRCINIM BENİM BEBEĞİMM...
ULAN ŞERO'NUN DEDİĞİ GİBİ OLABİLİR Mİ ACABA DİİCEM AMA DİİLKİ BE KARDEŞİM... ŞEHVET SIFIR!.. İÇİMDEN ŞEVKAT SEVECENLİK, KUCAKLAMA, ÖPME, ELİNDEN TUTUP LUNAPARKA GÖTÜRMEK GİBİ ARZULAR DEPREŞİYO AKSİNE... TANIRIM BEN AŞKI... PEKİ FREUDYEN Bİ YAKLAŞIMLA YAŞIMIN KIRK OLMASI VE BÜNYENİN BABA OLMA ARZUSUNDAN KAYNAKLANAN Bİ SENDROM OLABİLİR Mİ? AMAAN ÇOKTA SKİMDEYDİ... HOŞLANIYORUM ONDAN... NE ŞAHANE Bİ İKİLİ OLURSUN ONUNLA BE! LEON FİLMİNDEKİ GİBİ TAKILIRIZ. UZAKLARA GİDERİZ BERABER... HEYYY HEYYYY...
EHİ EHİ!
PUFF... NABER LAN ŞEMİSTAN? CANIM SIKILIYO AÇ Bİ BİRA ORDAN... ŞŞŞ?.. PEKİ TACETTİN NERDE? GELMEDİ Mİ BURAYA RAKI ALMAYA? HA?..
GELDİ... ALDI RAKIYI ÇIKTI TEMİNCENEK ABİ...
CASIO
maşallah
SU
EE... BEN NİYE RASLAMADIM DÖNERKEN ONA? ALLA ALLA! SAKIN RAKIYI...
ALIP KAÇMASIN BU ARKADAŞLARIYLA İÇMEYE?.. BAK KILLANDIM ŞİMDİ HAA DUR HELE...
DÜNYA TURUNA ÇIKARIZ BERABER BENİM DÖŞÖVAYLA!
ZIRRRRRRRRN!
HA?.. KİM ULAN BU ŞİMDİ ŞERO İPNESİ GERİ Mİ DÖNDÜ YOKSA... YOK LAN...
HAH! TACETTİNİ GÖNDERMİŞTİM PİİZ ALMAYA YA!..

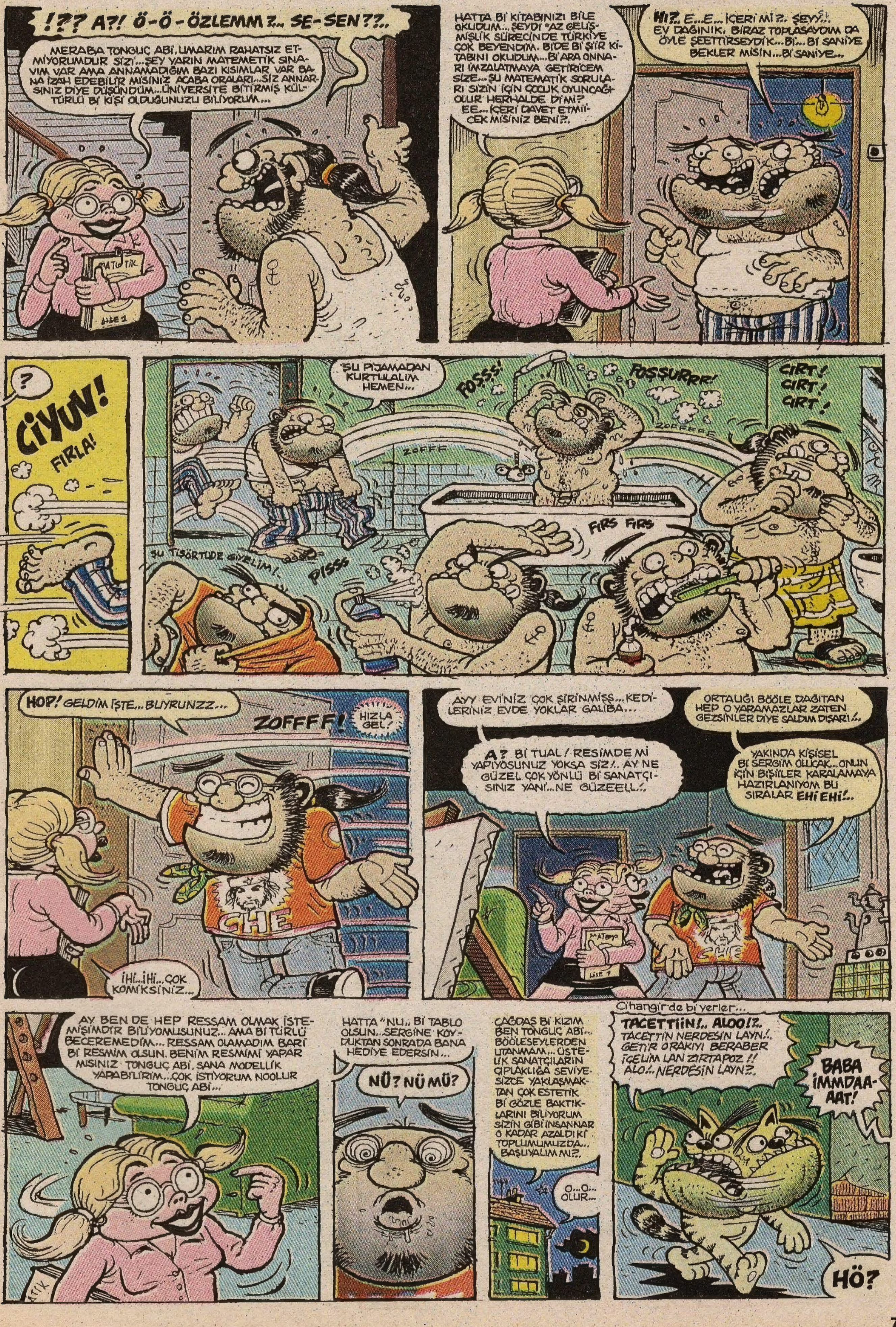

!?? A?! Ö-Ö-ÖZLEMM?.. SE-SEN??..
MERABA TONGUÇ ABİ, UMARIM RAHATSIZ ETMİYORUMDUR SİZİ...ŞEY YARIN MATEMETİK SINAVIM VAR AMA ANNAMADIĞIM BAZI KISIMLAR VAR BANA İZAH EDEBİLİR MİSİNİZ ACABA ORALARI...SİZ ANNARSINIZ DİYE DÜŞÜNDÜM...ÜNİVERSİTE BİTİRMİŞ KÜLTÜRLÜ Bİ KİŞİ OLDUĞUNUZU BİLİYORUM...
HATTA Bİ KİTABINIZI BİLE OKUDUM...ŞEYDİ "AZ GELİŞMİŞLİK SÜRECİNDE TÜRKİYE ÇOK BEYENDİM. BİDE Bİ ŞİİR KİTABINI OKUDUM...Bİ ARA ONNARI İMZALATMAYA GETİRİCEM SİZE...ŞU MATEMATİK SORULARI SİZİN İÇİN ÇOCUK OYUNCAĞI OLUR HERHALDE Dİ Mİ?
EE...İÇERİ DAVET ETMİCEK MİSİNİZ BENİ?.
HI?. E...E...İÇERİ Mİ?. ŞEYY..!. EV DAĞINIK, BİRAZ TOPLASAYDIM DA ÖYLE ŞEETTİRSEYDİK...Bİ...Bİ SANİYE BEKLER MİSİN...Bİ SANİYE...
?
CİYUN!
FIRLA!
ŞU PİJAMADAN KURTULALIM HEMEN.
ZOFFF
POSSS!
FOŞŞURRR!
CIRT! CIRT! CIRT!
ŞU TİŞÖRTÜDE GİYELİM!.
PISSS
FIRS FIRS
HOP! GELDİM İŞTE...BUYRUNZZ...
ZOFFFF!
HIZLA GEL!
İHİ...İHİ...ÇOK KOMİKSİNİZ...
AYY EVİNİZ ÇOK ŞİRİNMİŞŞ...KEDİLERİNİZ EVDE YOKLAR GALİBA...
ORTALIĞI BÖÖLE DAĞITAN HEP O YARAMAZLAR ZATEN GEZSİNLER DİYE SALDIM DIŞARI!..
A? Bİ TUAL! RESİMDE Mİ YAPIYOSUNUZ YOKSA SİZ!. AY NE GÜZEL ÇOK YÖNLÜ Bİ SANATÇISINIZ YANİ...NE GÜZEELL!.
YAKINDA KİŞİSEL Bİ SERGİM OLUCAK...ONUN İÇİN BİŞİLER KARALAMAYA HAZIRLANIYOM BU SIRALAR EHİ EHİ!..
AY BEN DE HEP RESSAM OLMAK İSTEMİŞİMDİR BİLİYOMUSUNUZ... AMA Bİ TÜRLÜ BECEREMEDİM... RESSAM OLAMADIM BARİ Bİ RESMİM OLSUN. BENİM RESMİMİ YAPAR MISINIZ TONGUÇ ABİ, SANA MODELLİK YAPABİLİRİM...ÇOK İSTİYORUM NOOLUR TONGUÇ ABİ...
HATTA "NU" Bİ TABLO OLSUN...SERGİNE KOYDUKTAN SONRADA BANA HEDİYE EDERSİN...
NÜ? NÜ MÜ?
ÇAĞDAŞ Bİ KIZIM BEN TONGUÇ ABİ... BÖÖLEŞEYLERDEN UTANMAM...ÜSTELİK SANATÇILARIN ÇIPLAKLIĞA SEVİYESİZCE YAKLAŞMAKTAN ÇOK ESTETİK Bİ GÖZLE BAKTIKLARINI BİLİYORUM SİZİN GİBİ İNSANNAR O KADAR AZALDI Kİ TOPLUMUMUZDA... BAŞLIYALIM MI?.
O...O... OLUR...
Cihangir'de bi yerler...
TACETTİİN!.. ALOO!?.
TACETTİN NERDESİN LAYN!. GETİR ORAKIYI BERABER İÇELİM LAN ZIRTAPOZ!! ALO!..NERDESİN LAYN?.
BABA İMMDAAAAT!
HÖ?

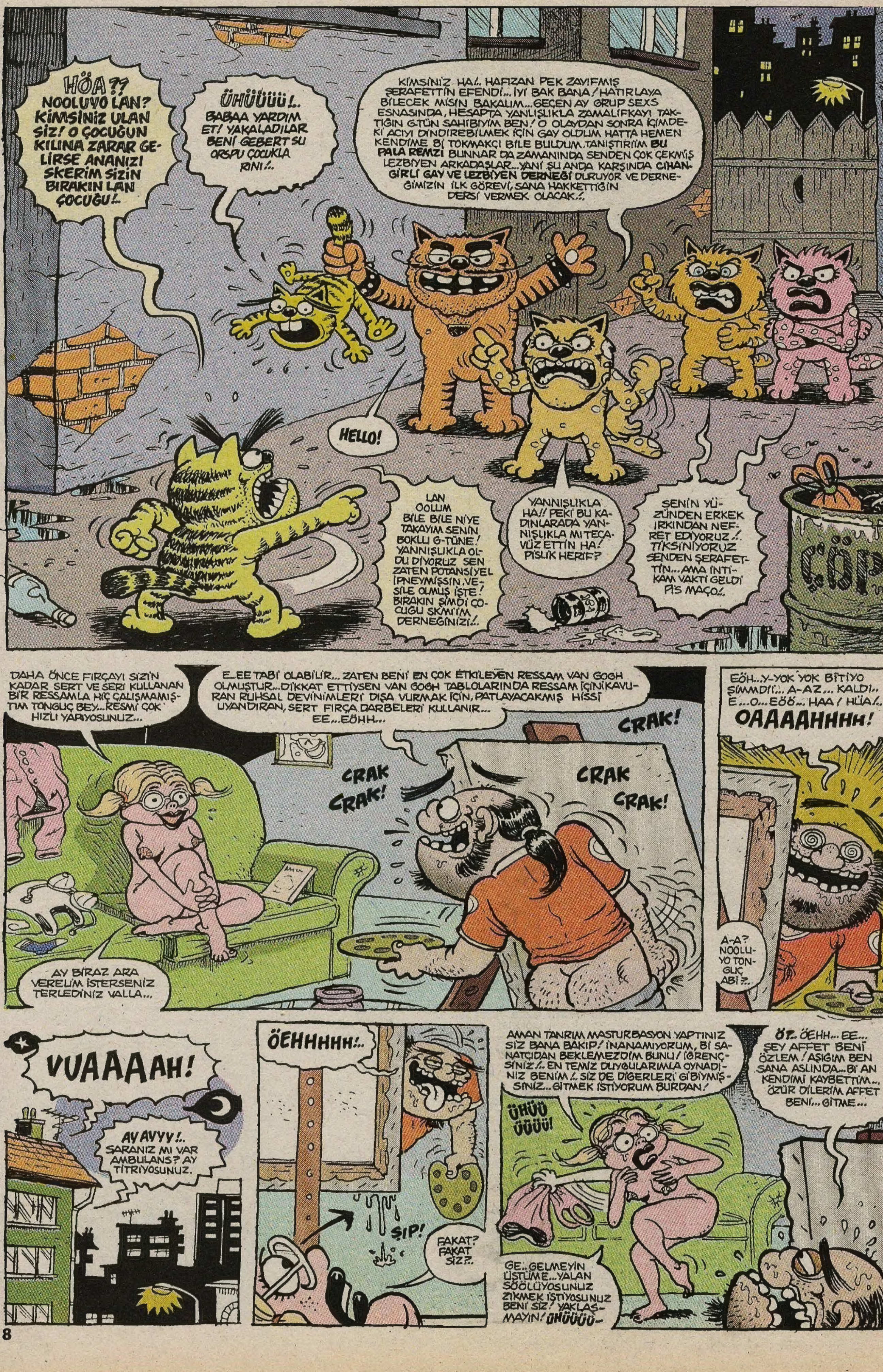
HÖA?? NOOLUYO LAN? KİMSİNİZ ULAN SİZ! O ÇOCUĞUN KILINA ZARAR GELİRSE ANANIZI SKERİM SİZİN BIRAKIN LAN ÇOCUĞU!..
ÜHÜÜÜÜ!.. BABAA YARDIM ET! YAKALADILAR BENİ GEBERT ŞU ORSPU ÇOCUKLARINI!..
KİMSİNİZ HA!.. HAFIZAN PEK ZAYIFMIŞ ŞERAFETTİN EFENDİ... İYİ BAK BANA! HATIRLAYABİLECEK MİSİN BAKALIM... GEÇEN AY GRUP SEXS ESNASINDA, HESAPTA YANLIŞLIKLA ZAMALIFKAYI TAKTIĞIN G-TÜN SAHİBİYİM BEN! O OLAYDAN SONRA İÇİMDEKİ ACIYI DİNDİREBİLMEK İÇİN GAY OLDUM HATTA HEMEN KENDİME Bİ TOKMAKÇI BİLE BULDUM. TANIŞTIRIYIM BU PALA REMZİ BUNNAR DA ZAMANINDA SENDEN ÇOK ÇEKMİŞ LEZBİYEN ARKADAŞLAR... YANİ ŞU ANDA KARŞINDA CİHANGİRLİ GAY VE LEZBİYEN DERNEĞİ DURUYOR VE DERNEĞİMİZİN İLK GÖREVİ, SANA HAKKETTİĞİN DERSİ VERMEK OLACAK!..
HELLO!
LAN OOLUM BİLE BİLE NİYE TAKAYIM SENİN BOKLU G-TÜNE! YANNIŞLIKLA OLDU DİYORUZ SEN ZATEN POTANSİYEL İPNEYMİŞSİN, VESİLE OLMUŞ İŞTE! BIRAKIN ŞİMDİ ÇOCUĞU SKMİ'İM DERNEĞİNİZİ!..
YANNIŞLIKLA HA!! PEKİ BU KADINLARADA YANNIŞLIKLA MI TECAVÜZ ETTİN HA! PİSLİK HERİF?
SENİN YÜZÜNDEN ERKEK IRKINDAN NEFRET EDİYORUZ!.. TİKSİNİYORUZ SENDEN ŞERAFETTİN... AMA İNTİKAM VAKTİ GELDİ PİS MAÇO!..
ÇÖP
DAHA ÖNCE FIRÇAYI SİZİN KADAR SERT VE SERİ KULLANAN BİR RESSAMLA HİÇ ÇALIŞMAMIŞTIM TONGUÇ BEY... RESMİ ÇOK HIZLI YAPIYOSUNUZ...
E..EE TABİ OLABİLİR... ZATEN BENİ EN ÇOK ETKİLEYEN RESSAM VAN GOGH OLMUŞTUR... DİKKAT ETTİYSEN VAN GOGH TABLOLARINDA RESSAM İÇİNİ KAVURAN RUHSAL DEVİNİMLERİ DIŞA VURMAK İÇİN, PATLAYACAKMIŞ HİSSİ UYANDIRAN, SERT FIRÇA DARBELERİ KULLANIR... EE... EÖHH...
CRAK!
CRAK CRAK!
CRAK CRAK!
AY BİRAZ ARA VERELİM İSTERSENİZ TERLEDİNİZ VALLA...
EÖH... Y-YOK YOK BİTİYO ŞİMMDİ!... A-AZ... KALDI.. E...O...EÖÖ... HAA / HÜA!..
OAAAAHHHH!
A-A? NOOLUYO TONGUÇ ABİ?..
VUAAAAAH!
AY AYYY!.. SARANIZ MI VAR AMBULANS? AY TİTRİYOSUNUZ.
ÖEHHHHH!..
ŞIP!
FAKAT? FAKAT SİZ?..
AMAN TANRIM MASTURBASYON YAPTINIZ SİZ BANA BAKIP! İNANAMIYORUM, Bİ SANATÇIDAN BEKLEMEZDİM BUNU! İĞRENÇSİNİZ!.. EN TEMİZ DUYGULARIMLA OYNADINIZ BENİM!.. SİZ DE DİĞERLERİ GİBİYMİŞSİNİZ.. GİTMEK İSTİYORUM BURDAN!
ÜHÜÜ ÜÜÜÜ!
GE.. GELMEYİN ÜSTÜME... YALAN SÖÖLÜYOSUNUZ ZİKMEK İSTİYOSUNUZ BENİ SİZ! YAKLAŞMAYIN! ÜHÜÜÜÜ...
ÖT.. ÖEHH... EE... ŞEY AFFET BENİ ÖZLEM! AŞIĞIM BEN SANA ASLINDA... Bİ AN KENDİMİ KAYBETTİM... ÖZÜR DİLERİM AFFET BENİ... GİTME...

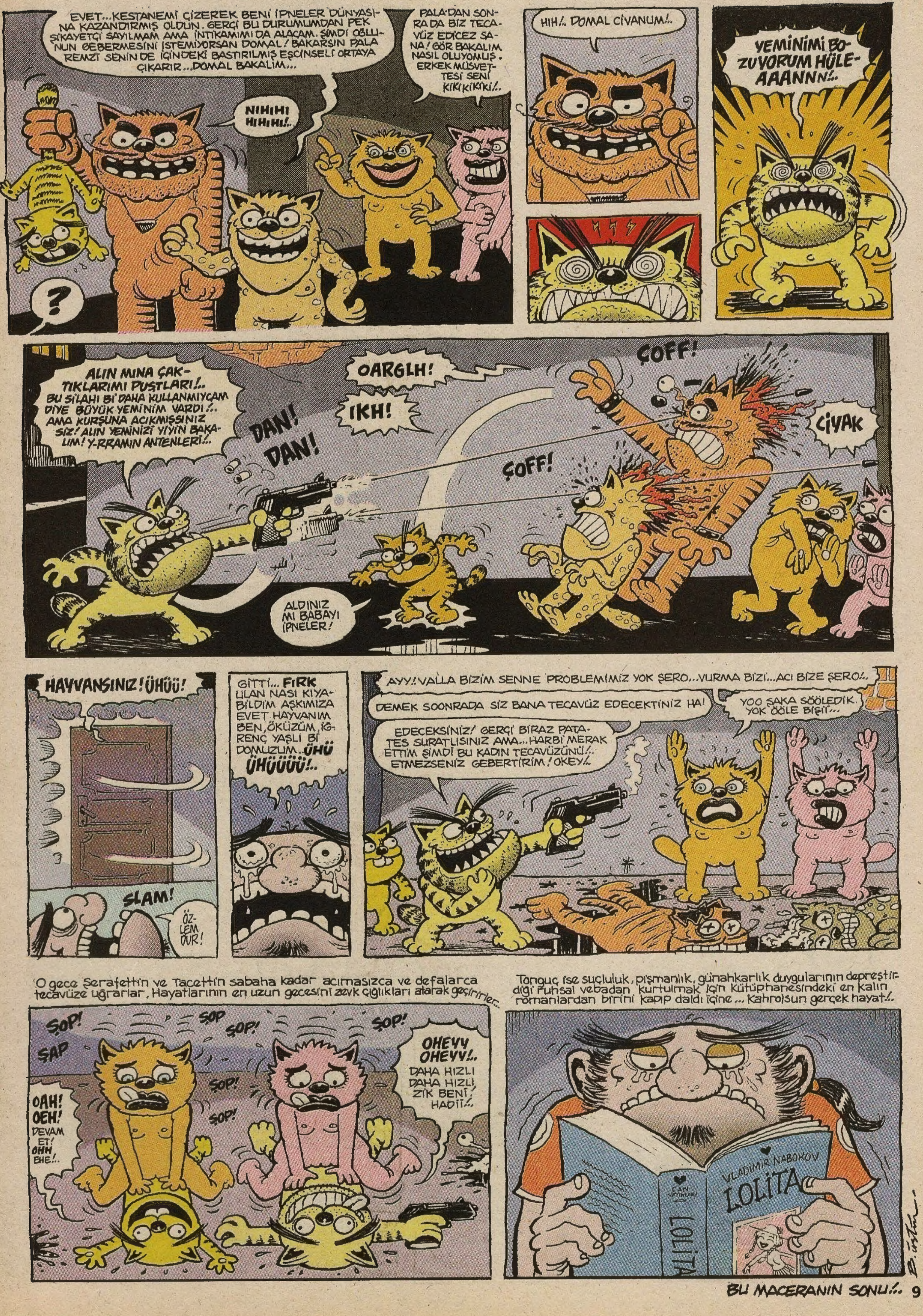
EVET...KESTANEMİ ÇİZEREK BENİ İPNELER DÜNYASINA KAZANDIRMIŞ OLDUN. GERÇİ BU DURUMUMDAN PEK ŞİKAYETÇİ SAYILMAM AMA İNTİKAMIMI DA ALACAM. ŞİMDİ OĞLUNUN GEBERMESİNİ İSTEMİYORSAN DOMAL! BAKARSIN PALA REMZİ SENİN DE İÇİNDEKİ BASTIRILMIŞ EŞCİNSELİ ORTAYA ÇIKARIR...DOMAL BAKALIM...
NIHIHI HIHIHI!..
PALA'DAN SONRA DA BİZ TECAVÜZ EDİCEZ SANA! GÖR BAKALIM NASIL OLUYOMUŞ. ERKEK MÜSVETTESİ SENİ KİKİKİKİ!..
?
HIH!.. DOMAL CIVANUM!..
YEMİNİMİ BOZUYORUM HÜLE-AAANNN!..
ALIN MINA ÇAKTIKLARIMI PUŞTLARI!.. BU SİLAHI Bİ DAHA KULLANMIYCAM DİYE BÜYÜK YEMİNİM VARDI!.. AMA KURŞUNA ACIKMIŞSINIZ SİZ! ALIN YEMİNİZİ YİYİN BAKALIM! Y-RRAMIN ANTENLERİ!..
DAN!
DAN!
OARGLH!
IKH!
ŞOFF!
ŞOFF!
ÇİYAK
ALDINIZ MI BABAYI İPNELER!
HAYVANSINIZ! ÜHÜÜ!
SLAM!
ÖZLEM DUR!
GİTTİ... FIRK ULAN NASI KIYABİLDİM AŞKIMIZA EVET HAYVANIM BEN, ÖKÜZÜM, İĞRENÇ YAŞLI Bİ DOMUZUM..ÜHÜ ÜHÜÜÜÜ!..
AYY! VALLA BİZİM SENNE PROBLEMİMİZ YOK ŞERO...VURMA BİZİ...ACI BİZE ŞERO!..
DEMEK SOONRADA SİZ BANA TECAVÜZ EDECEKTİNİZ HA!
YOO ŞAKA SÖÖLEDİK. YOK ÖÖLE BİŞİ...
EDECEKSİNİZ! GERÇİ BİRAZ PATATES SURATLISINIZ AMA...HARBİ MERAK ETTİM ŞİMDİ BU KADIN TECAVÜZÜNÜ!.. ETMEZSENİZ GEBERTİRİM! OKEY!..
O gece Şerafettin ve Tacettin sabaha kadar acımasızca ve defalarca tecavüze uğrarlar, Hayatlarının en uzun gecesini zevk çığlıkları atarak geçirirler...
Tonguç ise suçluluk, pişmanlık, günahkarlık duygularının depreştirdiği ruhsal vebadan kurtulmak için kütüphanesindeki en kalın romanlardan birini kapıp daldı içine... Kahrolsun gerçek hayat!..
ŞOP!
ŞAP
ŞOP
ŞOP!
ŞOP!
ŞOP!
OHEYY OHEYY!.. DAHA HIZLI DAHA HIZLI ZİK BENİ HADİ!
OAH! OEH! DEVAM ET! OHH BE!..
VLADIMIR NABOKOV
LOLITA
BU MACERANIN SONU!..

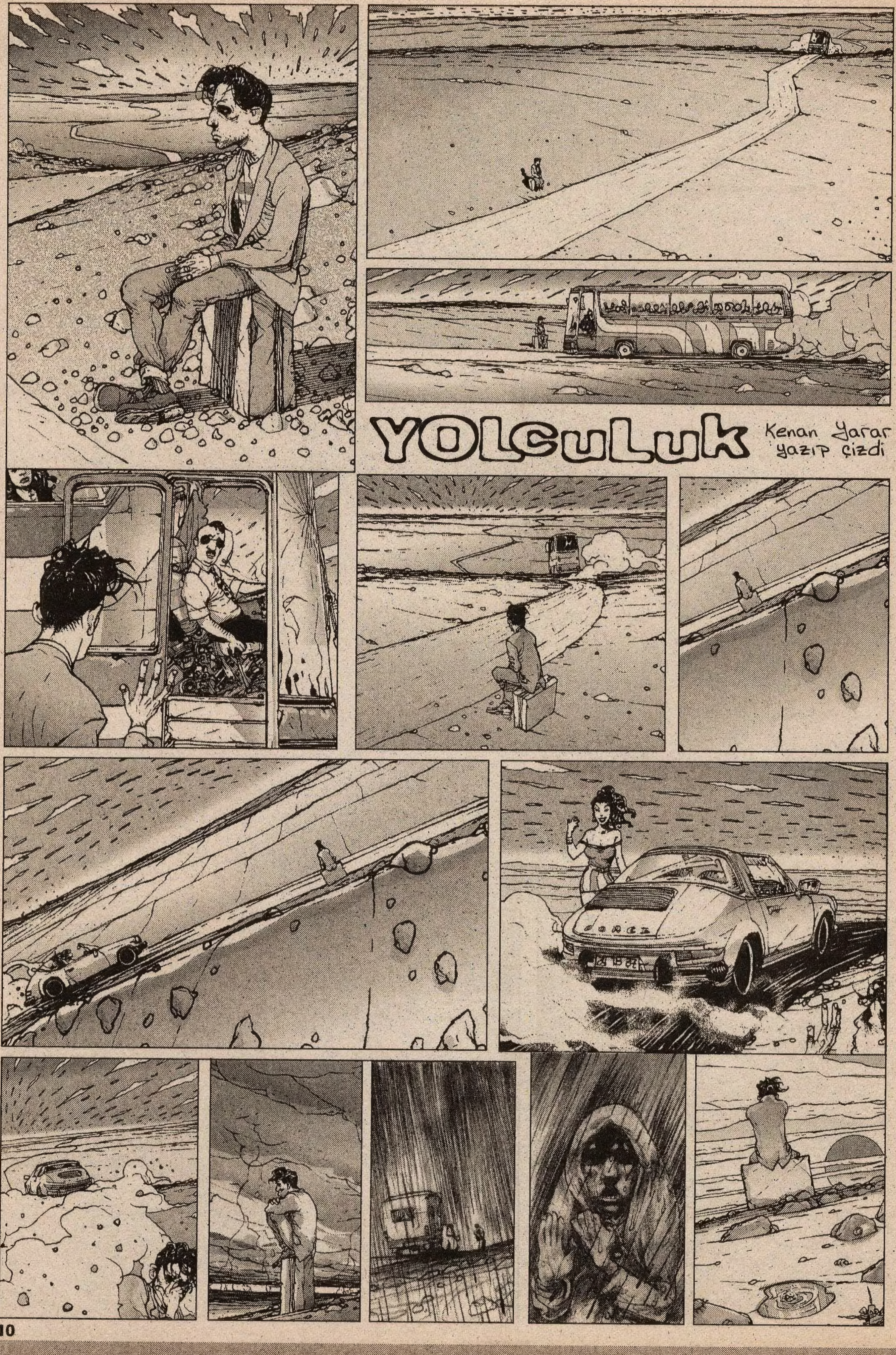
YOLcuLuk
Kenan Yarar
yazıp çizdi

bykenanyarar@yahoo.com

KAPTAN ONEDIN
"BÜTÜN YOLLAR ROMA'YA ÇIKAR"
Cengiz Üstün.
SAAŞALI BİR UYGARLIK YARATAN ROMA'LILAR İMPARATORLUKLARINI KAH GÜÇLÜ ORDULARIYLA KARADA... KAH ZIRHLI DONANMALARIYLA DENİZDE HIZLA GENİŞLETMİŞLERDİ...
ENGEL TANIMAYAN ACIMASIZ ROMALILARA KARŞI KÜÇÜK TİCARET GEMİLERİ VE KORSANLAR ÇARESİZLİK İÇİNDEYDİLER...
SÜREKLİ BEYAZ BAYRAKLA DOLAŞAN KAPTAN ONEDİN'İN GEMİSİ PASİFİKTE BİR ROMA DONANMASIYLA KARŞILAŞIR... SİLAHLARINA EL KOYULMUŞTUR. ERZAKLARI DA TÜKENMEK ÜZEREDİR. VE TAYFALAR BİR HAFTADIR HİÇ BİR İŞE EL SÜRMEMİŞTİR... ONEDİN DÜŞÜNÜR TAŞINIR... BU DURUMA BİR DUR DEMENİN ZAMANI GELMİŞTİR ARTIK!..
FLAP! FLAP!..
LAN KALKIN!.. KALKIN LAN!.. OTURMAYIN ORDA PENGUEN GİBİ!.. DUA EDİN GEMİMİZ ELİMİZDE... BİR UMUTTUR İNSANI YAŞATAN UNUTMAYIN.
ABİ YAPMA FARELER GÜLÜYO HALİMİZE!..
İŞLEYEN DEMİR IŞILDAR! ÖYLE MİSKİN MİSKİN OTURMAYIN, DİNLEYİN BAKIN Bİ PLANIM VAR... O ROMA GEMİSİNDE KONUŞURLARKEN DUYDUM... HER ASLAN GETİRENE ROMA VALİLİĞİ ELLİ ALTIN VERİYOMUŞ!..
EE?..
EE'Sİ Bİ TANE YAKALAYIP GÖTÜRELİM HEM SİLAHLARIMIZI DA GERİ ALIRIZ HESABI...
ELİNLE YAKALICAKSIN ASLANI DI Mİ ABİ?..
KİNAYELİ KONUŞMA SKERİM BELANI!.. BİZİM DE KENDİMİZE GÖRE YÖNTEMLERİMİZ VAR!.. LAN BEN SİZE NİYE LAF ANNATIYORUM Kİ?!
KALKIN! KALK! ÇAT!.. AH! ŞOT! KALK!
SVORŞŞHH
VORŞŞ!
Afrika sahillerini dolaşmaya başlarlar. Lakin henüz aslan olan bi bölgeye rast layamamışlardır...
GIRRR GRRR...
SİKUKUKU! SİKUİK!
GIRR
GIRR
ABİ BENCE BURDA HİÇ DURMAYALIM... BAK SANA BALTA GİRMEMİŞ Bİ CANGIL BURASI... GİRDİM Mİ ÇIKILMAZ... TIRTILLAR SKER ADAMI BURDA!
ÇOK KONUŞMA DÜDÜK! BURDA DEMİRLİYORUZ O KADAR. YELKENLERİ TOPLAYIN!
CIRRR CIRR...
SİKUKİ
SİKUKUKU!
ŞORK!
YÜRÜ BAKIİM SEN ÖNDEN! YOL AÇ!..
ABİ ELİMİZE Bİ ODUN FELAN ALSAYDIK YAA!.. BU NE BİÇİM ASLAN AVI ANLAMADIM Kİ, MINA KOYIM YAA!
HÖNK HÖNK!.. ABİ NEFESİM DARALDI VALLA... BEN DE GEMİDE KALSAYDIM KEŞKE!
LAN YÜRÜ! ÇARPICAM Bİ TANE HA!
SIYUP! SIYUP.. SIUKUKU! GOARR! CCIRR.. GIRRR!
HAH! BAK! DUYDUN MU SESİ? ORDA ASLAN VAR İŞTE! YÜRÜYÜN!..
ALLAAM MESABİRİM YAA!.. DELİRDİN Mİ ABİ SEN? LAN TIRSIDAN GERİ DE DÖNEMEM ŞİMDİ... SIRAT KÖPRÜSÜ GİBİ... YA ALLAŞKINA ANLAT BE ABİ NASI AVLICAZ ŞU ASLANI?! BAYILIP KALICAM ŞURDA ŞİMDİ HA!..
GIRR GIRR
BEKLE DE GÖR!..
GIRR GIRR
AHANDA!.. ORDA İŞTE!.. KESİN KAFAYI! EĞİLİN! KES KES KAFAYI!..

ABİ AFEDERSİN AMA DELİ Mİ ZKTİ SENİ YAA.. KURDA KUŞA YEM OLUCAZ BURDA.!.
TIRSMA OLUM... BAK!. OLAYIMIZ BU İŞTE... ÖZEL Bİ KİMYASAL ALAŞIMA BANDIRILMIŞ OKLARIM VE ONLARI FIRLATMAYA YARAYAN PİPETİM... ZULU KABİLESİYLE TİCARET YAPTIĞIM GÜNLERDE...
BÜYÜK ŞEF HEDİYE ETMİŞTİ BUNU BANA. NEYSE BAK BÖYLE YERLEŞTİRİYOSUN İŞTE...HAHA HA OLAYI İZLE ŞİMDİ!.
TKUF!
SVİSS!..
GINN!
SVİSS!..
ZAP!
RÖÖ?!..
HÖÖRMHH!
AAZ..
AA TABİ GÖRDÜN MÜ TEREYAĞDAN KIL ÇEKER GİBİ HALLETTİK İŞİ... ŞİMDİ YÜKLENİN BAKİ'M ŞUNU!
BÖÖHHH...
AMA ÖLMEDİ Dİ Mİ?..
GEÇİCİ Bİ SÜRE BAYILDI.. TIRSMA BE OLUM. OYUNCAK AYI TAŞIYOMUŞ GİBİ DÜŞÜN..
GÜÜP!..
RÖARRR!..
ZANGIR.. ZANGIR
AA-Bİİ... KUR-TA-RIN BE... BE..Nİ GUR-BA-NIN O-LAM...
HASSKTİR!..
PATIR! PATIR!
PORÇ TİSS!
GROOARR!
DAYAN OLUM ŞİMDİ KURTARICAK ABİN SENİ!..
TKUFF!
ONEDIN ABİ!.. BOKUNU YİYİM A?!..
ZINK!
AH!..
RRRÖÜÖVV!..
CART!
?!
RROAR!
HADİ ABİ Bİ OK DAHA FIRLAT ŞUNA!.
TA... TAMAM! ÜFÜ!. GULP?!
HIMMG! LAN?! HELECANDAN OKU YUTTUM LAN?! OKU YUTT... TUHHKKHH!..
GROO!
BAYILL!..
RRÖÜÖVV!
VINN!..
İMDAAT!

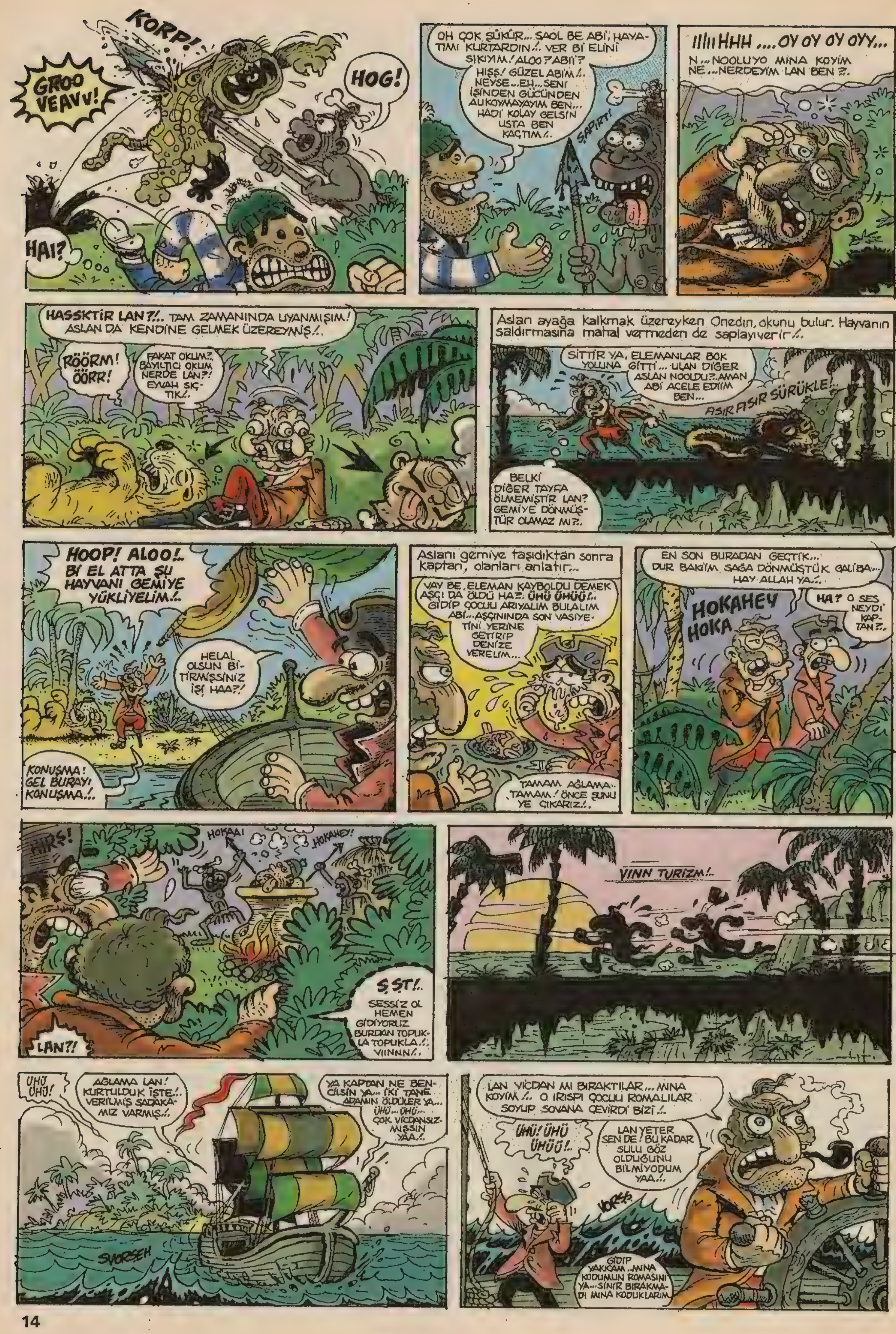
KORP!
GROO VEAVV!
HOG!
HAI?
OH ÇOK ŞÜKÜR... SAOL BE ABİ, HAYATIMI KURTARDIN!. VER Bİ ELİNİ SIKIYIM! ALOO? ABİ?
HIŞŞ! GÜZEL ABİM!. NEYSE... EH... SENİ İŞİNDEN GÜCÜNDEN ALIKOYMAYAYIM BEN... HADİ KOLAY GELSİN USTA BEN KAÇTIM!.
ŞAPIRT!
IIIIHHH .... OY OY OY OYY...
N... NOOLUYO MINA KOYİM NE... NERDEYİM LAN BEN ?.
HASSKTİR LAN?!. TAM ZAMANINDA UYANMIŞIM! ASLAN DA KENDİNE GELMEK ÜZEREYMİŞ!.
RÖÖRM! ÖÖRR!
FAKAT OKUM? BAYILTICI OKUM NERDE LAN?! EYVAH SIÇTIK!.
Aslan ayağa kalkmak üzereyken Onedin, okunu bulur. Hayvanın saldırmasına mahal vermeden de saplayıverir!.
SİTTİR YA, ELEMANLAR BOK YOLUNA GİTTİ... ULAN DİĞER ASLAN NOOLDU?. AMAN ABİ ACELE ETTİM BEN...
FISIR FISIR SÜRÜKLE!
BELKİ DİĞER TAYFA ÖLMEMİŞTİR LAN? GEMİYE DÖNMÜŞTÜR OLAMAZ MI?.
HOOP! ALOO!. Bİ EL ATTA ŞU HAYVANI GEMİYE YÜKLİYELİM!.
HELAL OLSUN BİTİRMİŞSİNİZ İŞİ HAA?!
KONUŞMA! GEL BURAYI KONUŞMA!.
Aslanı gemiye taşıdıktan sonra kaptan, olanları anlatır...
VAY BE, ELEMAN KAYBOLDU DEMEK AŞÇI DA ÖLDÜ HA?. ÜHÜ ÜHÜÜ!.
GİDİP ÇOCUĞU ARIYALIM BULALIM ABİ... AŞÇININ DA SON VASİYETİNİ YERİNE GETİRİP DENİZE VERELİM...
TAMAM AĞLAMA. TAMAM! ÖNCE ŞUNU YE ÇIKARIZ!.
EN SON BURADAN GEÇTİK... DUR BAKİM SAĞA DÖNMÜŞTÜK GALİBA... HAY ALLAH YA!.
HOKAHEY HOKA
HA? O SES NEYDİ KAPTAN?.
HIRS!
HOKAA!
HOKAHEY!
Ş ŞT!.
SESSİZ OL HEMEN GİDİYORUZ. BURDAN TOPUKLA TOPUKLA!. VIINNN!.
LAN?!
VINN TURİZM!.
ÜHÜ ÜHÜ!
AĞLAMA LAN! KURTULDUK İŞTE!. VERİLMİŞ SADAKAMIZ VARMIŞ!.
YA KAPTAN NE BENCİLSİN YA... İKİ TANE ADAMIN ÖLDÜLER YA... ÜHÜ... ÜHÜ... ÇOK VİCDANSIZMISSIN YAA!.
SVORSEH
LAN VİCDAN MI BIRAKTILAR... MINA KOYİM!. O IRISPI ÇOCUĞU ROMALILAR SOYUP SOVANA ÇEVİRDİ BİZİ!.
ÜHÜ! ÜHÜ ÜHÜÜ!.
LAN YETER SEN DE! BU KADAR SULU GÖZ OLDUĞUNU BİLMİYODUM YAA!.
VORSS
GİDİP YAKICAM... MINA KODUMUN ROMASINI YA... SİNİR BIRAKMADI MINA KODUKLARIM

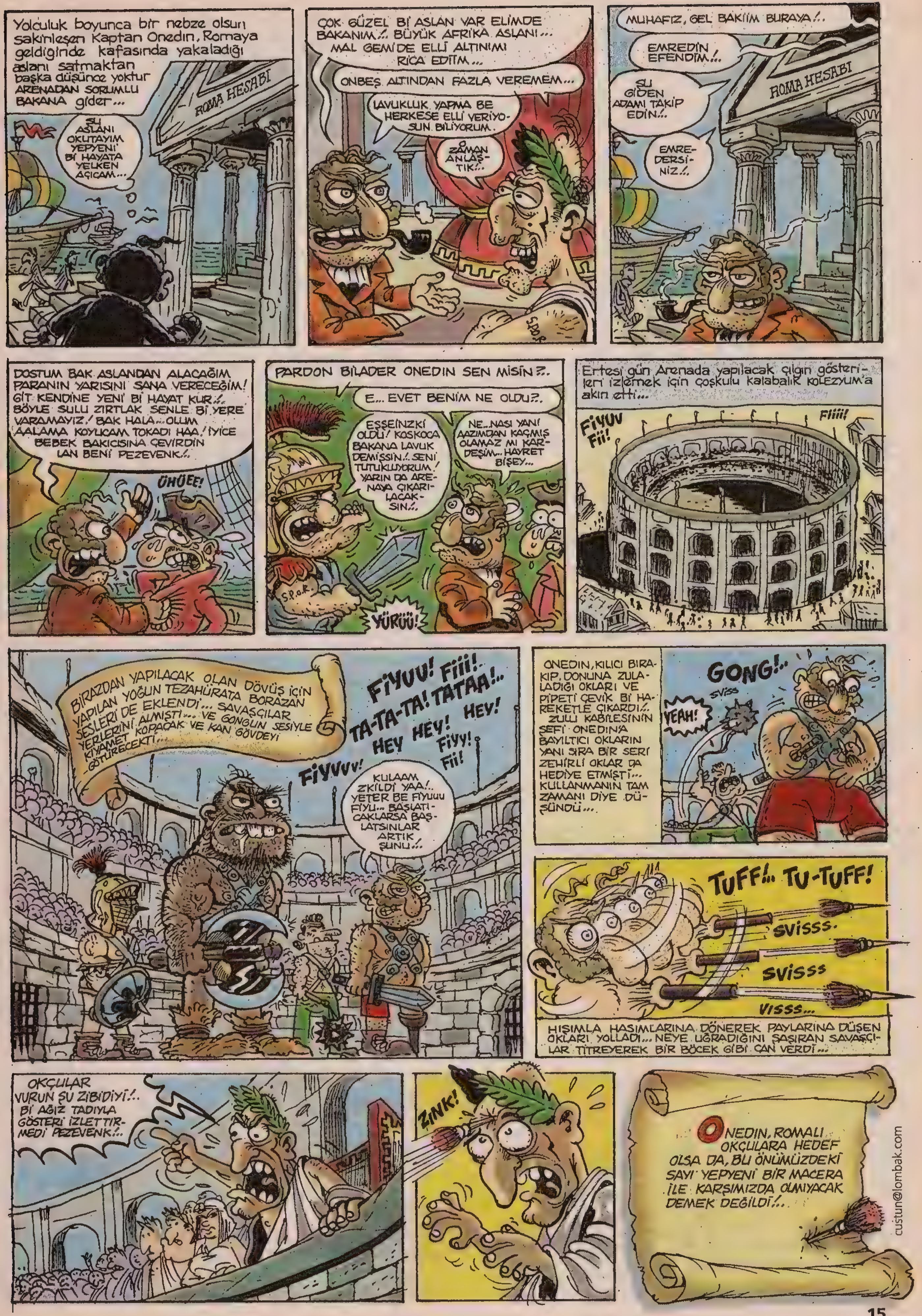
Yolculuk boyunca bir nebze olsun sakinleşen Kaptan Onedin, Romaya geldiğinde kafasında yakaladığı aslanı satmaktan başka düşünce yoktur ARENADAN SORUMLU BAKANA gider...
ROMA HESABI
ŞU ASLANI OKUTAYIM YEPYENİ Bİ HAYATA YELKEN AÇICAM...
ÇOK GÜZEL Bİ ASLAN VAR ELİMDE BAKANIM!.. BÜYÜK AFRİKA ASLANI... MAL GEMİDE ELLİ ALTINIMI RİCA EDİTIM...
ONBEŞ ALTINDAN FAZLA VEREMEM...
LAVUKLUK YAPMA BE HERKESE ELLİ VERİYOSUN BİLİYORUM.
O ZAMAN ANLAŞTIK!..
MUHAFIZ, GEL BAKİİM BURAYA!..
EMREDİN EFENDİM!..
ŞU GİDEN ADAMI TAKİP EDİN!..
EMREDERSİNİZ!..
ROMA HESABI
DOSTUM BAK ASLANDAN ALACAĞIM PARANIN YARISINI SANA VERECEĞİM! GİT KENDİNE YENİ Bİ HAYAT KUR!.. BÖYLE SULU ZIRTLAK SENLE Bİ YERE VARAMAYIZ! BAK HALA... OLUM AALAMA KOYUCAM TOKADI HAA! İYİCE BEBEK BAKICISINA ÇEVİRDİN LAN BENİ PEZEVENK!..
ÜHÜEE!
PARDON BİLADER ONEDIN SEN MİSİN?.
E... EVET BENİM NE OLDU?.
EŞŞEİNZKİ OLDU! KOSKOCA BAKANA LAVUK DEMİŞSİN!.. SENİ TUTUKLUYORUM! YARIN DA ARENAYA ÇIKARILACAKSIN!..
NE.. NASI YANİ AAZIMDAN KAÇMIŞ OLAMAZ MI KARDEŞİM.. HAYRET BİŞEY...
YÜRÜÜ!
Ertesi gün Arenada yapılacak çılgın gösterileri izlemek için coşkulu kalabalık KOLEZYUM'a akın etti...
FİYUV Fii!
Fiiii!
BİRAZDAN YAPILACAK OLAN DÖVÜŞ İÇİN YAPILAN YOĞUN TEZAHÜRATA BORAZAN SESLERİ DE EKLENDİ... SAVAŞÇILAR YERLERİNİ ALMIŞTI... VE GONGUN SESİYLE KIYAMET KOPACAK VE KAN GÖVDEYİ GÖTÜRECEKTİ...
FİYUU! Fiii! TA-TA-TA! TATAA!.. HEY HEY! HEY!
Fiyy! Fii!
FİYVVV!
KULAAM ZKİLDİ YAA!.. YETER BE FİYUUU FİYU.. BAŞLATICAKLARSA BAŞLATSINLAR ARTIK ŞUNU!..
ONEDIN, KILICI BIRAKIP, DONUNA ZULALADIĞI OKLARI VE PİPETİ ÇEVİK Bİ HAREKETLE ÇIKARDI!.. ZULU KABİLESİNİN ŞEFİ ONEDİN'A BAYILTICI OKLARIN YANI SIRA BİR SERİ ZEHİRLİ OKLAR DA HEDİYE ETMİŞTİ... KULLANMANIN TAM ZAMANI DİYE DÜŞÜNDÜ...
GONG!..
SVİSS
YEAH!
TUFF!.. TU-TUFF!
SVISSS.
SVISSS
VISSS...
HIŞIMLA HASIMLARINA DÖNEREK PAYLARINA DÜŞEN OKLARI YOLLADI... NEYE UĞRADIĞINI ŞAŞIRAN SAVAŞÇILAR TİTREYEREK BİR BÖCEK GİBİ CAN VERDİ...
OKÇULAR VURUN ŞU ZİBİDİYİ!.. Bİ AĞIZ TADIYLA GÖSTERİ İZLETTİRMEDİ PEZEVENK!..
ZINK!
ONEDIN, ROMALI OKÇULARA HEDEF OLSA DA, BU ÖNÜMÜZDEKİ SAYI YEPYENİ BİR MACERA İLE KARŞIMIZDA OLMIYACAK DEMEK DEĞİLDİ!..
custun@lombak.com

YABANCI
Ersin Karabulut
BAK MESELA BEN TANRI DENEN ŞEYİN VARLIĞINA DA İNANIYORUM... BENCE O'NUN OLMADIĞINI KİMSE İDDİA EDEMEZ... AMA BİŞEY SÖYLİYİM Mİ?
O'NA Bİ TÜRLÜ SAYGI DUYAMIYORUM, NEDEN DERSENİZ BANA ADALETSİZ DAVRANDI...
...BEN ÇİRKİNİM
HEM DE ÇOK...
NE BİLİYİM BELKİ TANRI BENİ AKŞAMÜSTÜ, PAYDOSA YAKIN Bİ ZAMANDA YARATMIŞTIR..
EVET DALGA GEÇİYORUM..
NE VAR?
...ETRAFIMDAKİ MİLYONLARCA GÜZEL'İN ARASINDA BİRTEK BENİ Bİ UCUBE GİBİ YARATAN BİRİNE ŞÜKREDECEK DEĞİLİM...
ASLA...
ŞU VÜCUDA, ELLERE BAK...
...ASLINA BAKARSANIZ SON BİRKAÇ AYDIR KENDİMLE BARIŞIK YAŞIYORUM... HAYIR.. TABİİ Kİ BU ÇELİMSİZ GÖVDEYE, KUŞ BOKUNU ÇAĞRIŞTIRAN SURATA ALIŞTIĞIM İÇİN DEĞİL..
SADECE AYNALARDAN, SU BİRİKİNTİLERİNDEN VE BENİ GÖRDÜKLERİNDE YÜZLERİNDE TİKSİNTİYLE KARIŞIK ŞANSLI OLDUKLARINA DAİR BİR TEBESSÜM OLUŞTURUVEREN HERKESTEN UZAK DURDUĞUM İÇİN...
..ONLARLA AYNI MİLLİYETTENİM... AYNI DİNE MENSUBUZ... GEÇTİĞİMİZ BAYRAMDA ÜSTÜMÜ BAŞIMI VE CESARETİMİ TOPLAYIP GELENEKSEL SOKAK ŞÖLENİNE BEN DE KATILDIM...
...ONLARI GÜLDÜRMEK İÇİN DEĞİL...
BAB-BAA! ADAMA BAAK!
AY ANNE GÖRDÜN MÜ ADAMI? IYY!..
ÇOK ŞÜKÜR HALİMİZE.. BAKIP DURMA KIZ SEN DE! YÜRÜ!..
..YANİ SADECE KENDİMİ BİRYERE AİT HİSSEDERİM FALAN DİYE YAPTIM BUNU...
..BENİ GÖRÜNCE HEMEN O GÜZEL SURATLARINI ASARLAR TABİİ...
VE HİÇ DE HOŞ KARŞILANMADIM...
TAK
İBLİS!
SKTİR GİT LAN AMIĞA KODUMUN UCUBESİ!
DEFOL LAN!
Bİ DAA GELME!
AYY! ÇİRKİN ŞEY!
ÇAT
ÇUT
ULAN VAR YA SENİ Bİ DAA BURDA GÖRÜRSEM ANANI SKERİM!
VURUN İPNEYE!

BAZEN ÇOK SİNİRLENİYORUM...
OROSBU ÇOCUKLARI!!
NEDEN ONLAR DEĞİL DE BEN?.
¡AAH!
ÇAT
...HER DURUMDA TEPKİ ALIYORUM İŞTE...
ULAN SİZİ VAR YA ÇİĞ ÇİĞ YERİM ANUNA KODUMUN PİÇLERİ!!
Y.RRAAMIN BAŞINI YERSİN SEN! BURDAN DEFOLUP GİDENE KADAR UĞRAŞICAZ LAN SENLE!.
NASI KOYDUM LA TAM KAFADAN!.
BÜYÜK FIRTINA ZAMANINDA Bİ ŞEKİLDE ŞEHRİN ORTASINDA DOLAŞMAK GİBİ Bİ GAFLETTE BULUNDUM...
TABİİ Kİ KULE ALTLARINDAKİ SIĞINMA ALANLARINA YAKLAŞAMADIM BİLE...
İZİN VERMEDİLER...
ÜSTELİK HERZAMANKİNİN AKSİNE BİRKAÇ KİŞİLİK YER VARDI... GÖRDÜM...
YA YER VAR İŞTE!. NE VAR YAĞMUR DURANA KADAR GELİYİM, HASTA OLUCAM!.
YER YOK DİYORUZ KARDEŞİM! HEM HASTALANSAN BİZE NE LAN! İSTERSEN ÖL. GEBER!.
İNŞALLAH TEPENİZE YILDIRIM DÜŞER!.
LAN?! SEN NASI LAN BANA!. SKERİM LAN SENİ!.
HAVA NORMAL OLSAYDI ÇOKTAN TAŞLANMIŞTIM...
O GÜN EVE GİDENE KADAR ÜZERİME YEDİĞİM YAĞMURUN ETKİSİYLE ŞUURUMU KAYBEDECEK DERECEDE CİDDİ BİR HASTALIĞA TUTULDUM...
TAHMİNİMCE BİR HAFTA FALAN YATAKTAN KALKAMADIM...

ersin@lombak.com

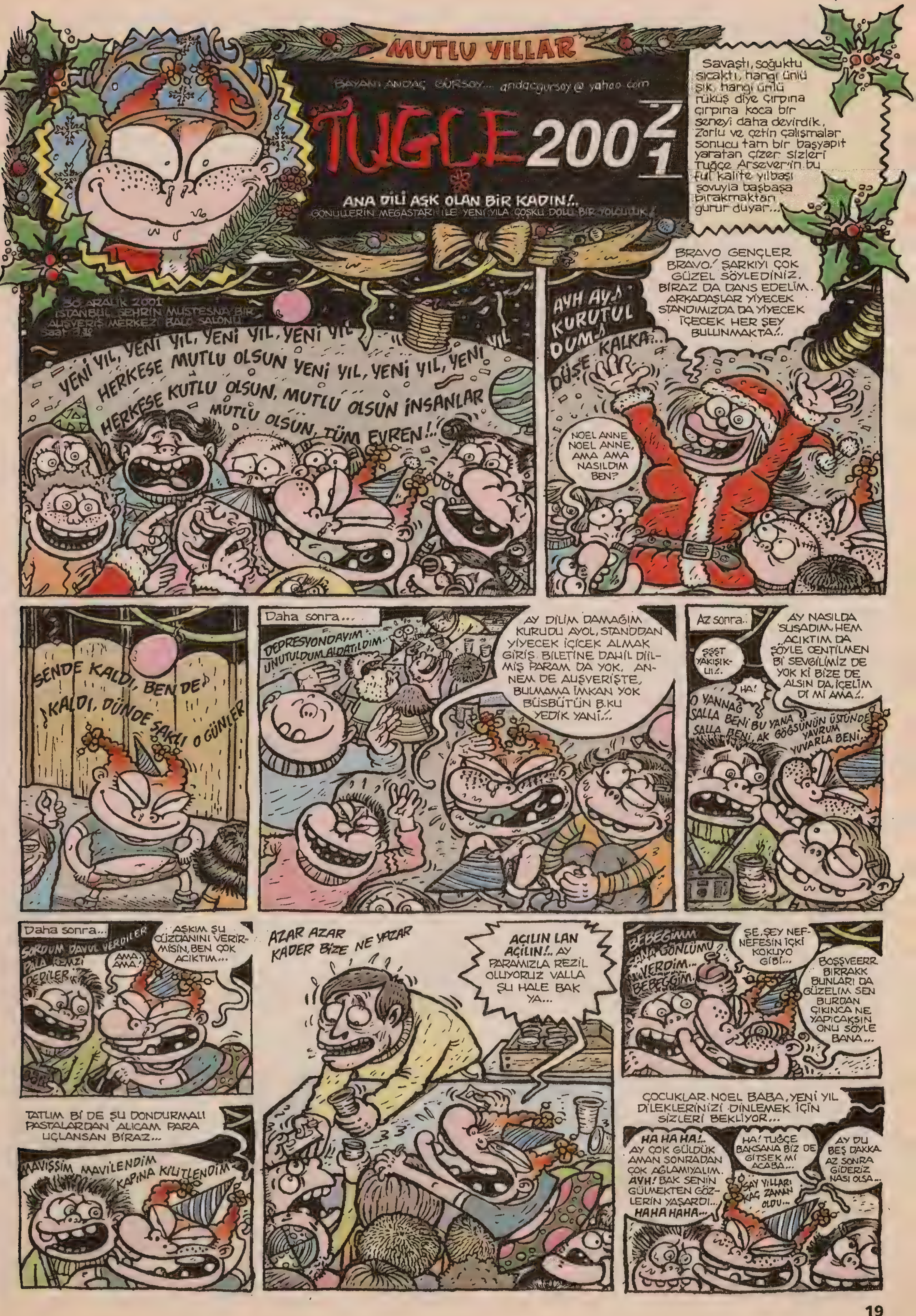

MUTLU YILLAR
BAYAN: ANDAÇ GÜRSOY... andacgursoy@yahoo.com
TUĞÇE 2002/1
ANA DİLİ AŞK OLAN BİR KADIN!..
GÖNÜLLERİN MEGASTARI İLE YENİ YILA COŞKU DOLU BİR YOLCULUK!
Savaştı, soğuktu sıcaktı, hangi ünlü şık, hangi ünlü rüküş diye çırpına çırpına koca bir seneyi daha devirdik. Zorlu ve çetin çalışmalar sonucu tam bir başyapıt yaratan çizer sizleri Tuğçe Arsever'in bu ful kalite yılbaşı şovuyla başbaşa bırakmaktan gurur duyar...
30 ARALIK 2001 İSTANBUL ŞEHRİN MÜSTESNA BİR ALIŞVERİŞ MERKEZİ BALO SALONU Saat 23.30
YENİ YIL, YENİ YIL, YENİ YIL, YENİ YIL
HERKESE MUTLU OLSUN YENİ YIL, YENİ YIL, YENİ YIL
HERKESE KUTLU OLSUN, MUTLU OLSUN İNSANLAR
MUTLU OLSUN, TÜM EVREN!..
AYH AY♪ KURUTUL DUM♪ DÜŞE KALKA...
BRAVO GENÇLER BRAVO! ŞARKIYI ÇOK GÜZEL SÖYLEDİNİZ. BİRAZ DA DANS EDELİM. ARKADAŞLAR YİYECEK STANDIMIZDA DA YİYECEK İÇECEK HER ŞEY BULUNMAKTA!..
NOEL ANNE NOEL ANNE, AMA AMA NASILDIM BEN?
SENDE KALDI, BEN DE♪
♪KALDI, DÜNDE SAKLI O GÜNLER
Daha sonra...
DEPRESYONDAYIM UNUTULDUM ALDATILDIM...
AY DİLİM DAMAĞIM KURUDU AYOL, STANDDAN YİYECEK İÇİCEK ALMAK GİRİŞ BİLETİNE DAHİL DİİL-MİŞ PARAM DA YOK, AN-NEM DE ALIŞVERİŞTE, BULMAMA İMKAN YOK BÜSBÜTÜN B.KU YEDİK YANİ!..
Az sonra..
ŞŞŞT YAKIŞIK-LI!..
AY NASILDA SUSADIM, HEM ACIKTIM DA ŞÖYLE CENTİLMEN Bİ SEVGİLİMİZ DE YOK Kİ BİZE DE ALSIN DA, İÇELİM DI MI AMA!..
HA!
O YANNAĞ SALLA BENİ BU YANA SALLA BENİ, AK GÖĞSÜNÜN ÜSTÜNDE YAVRUM YUVARLA BENİ...
Daha sonra...
SORDUM DAVUL VERDİLER PALA REMZİ DEDİLER
AŞKIM ŞU CÜZDANINI VERİR-MİSİN, BEN ÇOK ACIKTIM...
AMA AMA!
AZAR AZAR KADER BİZE NE YAZAR
AÇILIN LAN AÇILIN!.. AY PARAMIZLA REZİL OLUYORUZ VALLA ŞU HALE BAK YA...
BEBEĞİMM SANA GÖNLÜMÜ VERDİM... BEBEĞGİM..
ŞE, ŞEY NEF-NEFESİN İÇKİ KOKUYO GİBİ...
BOŞŞVEERR BIRRAKK BUNLARI DA GÜZELİM SEN BURDAN ÇIKINCA NE YAPICAKSIN ONU SÖYLE BANA...
TATLIM Bİ DE ŞU DONDURMALI PASTALARDAN ALICAM PARA UÇLANSAN BİRAZ...
MAVİŞŞİM MAVİLENDİM KAPINA KİLİTLENDİM
ÇOCUKLAR NOEL BABA, YENİ YIL DİLEKLERİNİZİ DİNLEMEK İÇİN SİZLERİ BEKLİYOR...
HA HA HA!.. AY ÇOK GÜLDÜK AMAN SONRADAN ÇOK AĞLAMIYALIM. AYH! BAK SENİN GÜLMEKTEN GÖZ-LERİN YAŞARDI... HAHA HAHA...
HA! TUĞÇE BAKSANA BİZ DE GİTSEK Mİ ACABA...
AY DU BEŞ DAKKA AZ SONRA GİDERİZ NASI OLSA...
SAY YILLARI KAÇ ZAMAN OLDU...

2 saat sonra...
AY BU KADAR TEPİNDİĞİNİZ YETER GİDİP ŞU GEYİKLİ AMCAYLA OYNAŞALIM BİRAZ...
ÇİNÇİN HOW HOW
AY EYVAH AMMA DA SIRA VARMIŞ HA...
WAW KIZIM İMAJA BAK ÇOK COOL, SÜPER YAA! KUDRETLİ, GÜÇLÜ Bİ GÖVDE GÜVEN VERİCİ, ŞEFKATLİ ÇOK SEKSİ ÇOOK, ÇOK ÇOOOKK!..
HOW HOW
AAA NOEL BABA!..
ÜFF ŞURAYA BAK KUCAANA OTURTUYO!..
Yarım saat sonra...
SIRADAKİ!..
AY KIZ... SONUNDA SIRA BANA GELDİ GÖRÜYOMUSUN?
AŞKIM SEN DE Bİ FOTOMUZU ÇEK...
PARDON Bİ DAKKA CEBİM ÇALDI!..
DIRILI LILILILI......
HA, TAMAM SEVGİLİM GELİYORUM...
Bİ DE ŞÖYLE ÇEK! PAZULARA DOKUNURKEN FELAN...
HA, HAA TABİİ... TABİİ... HI! BENCE DE TABİ TABİİ...
AY DEMEK SEVGİLİNİZ VAR, AYRILIRSINIZ BELKİ, BEN DE BOŞTAYIM DA, HANİ YANİ İLERİSİ İÇİN SÖYLÜYORUM DA DÜZENLİ Bİ İLİŞKİYE ÖYLESİNE AÇIM Kİ BELKİ YOLLARIMIZ KESİŞİR DİYORUM...
BU ARADA SEVGİLİNİN İŞİ DE ZORDUR TABİİ HELE DE KARŞINA SIK SIK BÖYLE LOKUM GİBİ, TAŞ GİBİ KIŞKIRTICI LOLİTA HATUNLAR GELDİKÇE DİYORUM... İNSAN İRADESİNE ZOR HAKİM OLUR YAHU!..
ÇOCUKLAR ZAMAN DOLDU NOEL BABAMIZIN MESAİSİ BİTTİ HOŞÇAKALIN MUTLU YILLAR!..
HA! NE?..
HA! TAMAM TAMAM SEVGİLİM BEKLE HEMEN ÇIKIYORUM...
HA!.. TABİİ TABİİ TAMAM GÜZELİM, İSTEDİKLERİNİ DE ALIP GELİYORUM...
HA, PE, PE, PEN DUYGULARIMI İFADE EDİYORUM, HENÜZ NOEL EFENDİNİN KUCAĞINA BİNMEDİYDİM DE. BİZİM DAHA YAŞIYCAKLARIMIZ VARDI DA...
YENİ YIL ÜMİTLERİMİ FELAN ŞEEDİCEKTİM DE TATLIM SEN DE BİŞEYLER DESEN!..
MAĞAZALAR KAPANMAK ÜZERE, ÇOCUKLAR ÇABUK OLUN...
HAYATIM KURTARMIYOMUSUN BENİ TÜÜ YAZIKLAR OLSUN SANA HAİN!..
TABİİ SEVGİLİM TAMAM TAMAM...
AY BIRAK HAKLARIM VAR BENİM AYOL!.. HAH ANNEM DE GELDİ İŞTE!..
TUĞÇE HADİ KIZIM GİDİYORUZ...
AY TUĞÇECİM N'OLUYO BÖYLE!..
HA, TABİİ TABİİ...
HA! NE?
AY YOK Bİ ŞEY ANNECİĞİM NOEL BABA G.TÜMÜ ELLEMEYE KALKTI DA TAM AĞZININ PAYINI VERİRKEN BU KADIN GELDİ...
!
HA! NE EVLADIM?..
ALO ALO!
HA, NE?
A-A. AMA HANIM EFENDİ...
P..PEKİ BİZ HALLEDERİZ...
AY İNANAMIYORUM BİZ DE ÇOCUĞUMUZU SİZE EMANET EDİYORUZ!..
ALO ALO... SEVGİLİM...
YILBAŞI ALIŞVERİŞ EN DOĞRU ADRESİ
ÇINGIL BELS ÇINGIL OLO THE WA ÇINGIL
PAT!
HAPPY NEW YEAR
ANNECİĞİM BANA NE HEDİYE ALDIN? ÇOK MERAK EDİYORUM!..
SÖYLEYEMEM... SÜPRİZZ!
HA, TABİİ, TABİİ. SÖYLEMEZ OLUR MUYUM! HICK!
ARKADAŞLARINA HOŞÇAKAL, MUTLU YILLAR DEDİN Mİ YAVRUM?

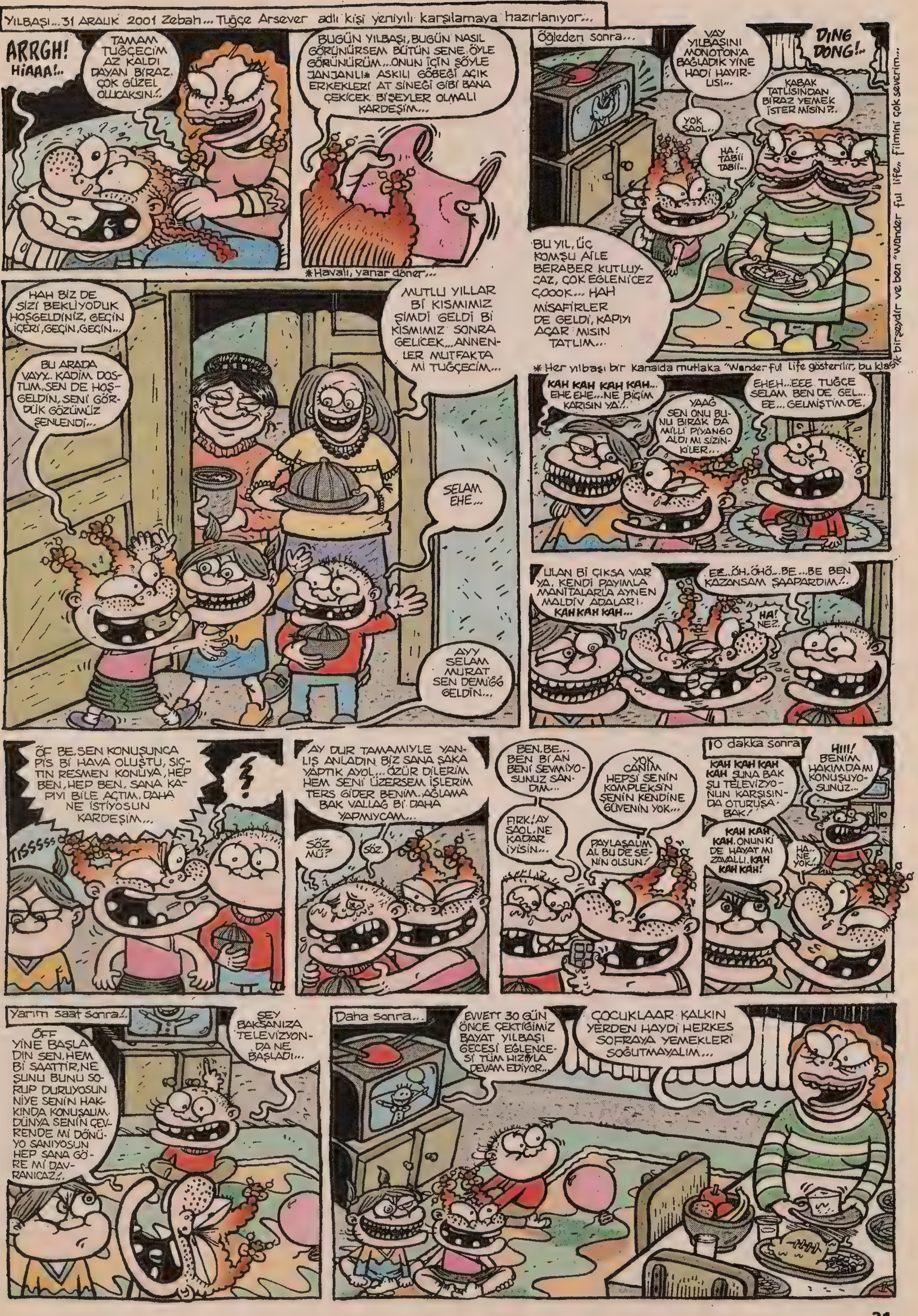

YILBAŞI... 31 ARALIK 2001 Zebah... Tuğçe Arsever adlı kişi yeniyılı karşılamaya hazırlanıyor...
ARRGH! HIAAA!..
TAMAM TUĞÇECİM AZ KALDI DAYAN BİRAZ. ÇOK GÜZEL OLUCAKSIN...
BUGÜN YILBAŞI, BUGÜN NASIL GÖRÜNÜRSEM BÜTÜN SENE ÖYLE GÖRÜNÜRÜM... ONUN İÇİN ŞÖYLE JANJANLI* ASKILI GÖBEĞİ AÇIK ERKEKLERİ AT SİNEĞİ GİBİ BANA ÇEKİCEK Bİ'ŞEYLER OLMALI KARDEŞİM...
* Havalı, yanar döner...
Öğleden sonra...
VAY YILBAŞINI MONOTON'A BAĞLADIK YİNE HADİ HAYIRLISI...
DING DONG!..
KABAK TATLISINDAN BİRAZ YEMEK İSTER MİSİN?..
YOK SAOL...
HA! TABİİ TABİİ...
BU YIL, ÜÇ KOMŞU AİLE BERABER KUTLUYCAZ, ÇOK EĞLENİCEZ ÇOOOK... HAH MİSAFİRLER DE GELDİ, KAPIYI AÇAR MISIN TATLIM...
* Her yılbaşı bir kanalda mutlaka "Wonder ful Life" gösterilir, bu klasik birşeydir ve ben "Wonder ful life" filmini çok severim...
HAH BİZ DE SİZİ BEKLİYODUK HOŞGELDİNİZ, GEÇİN İÇERİ, GEÇİN, GEÇİN...
BU ARADA VAYY.. KADİM DOSTUM, SEN DE HOŞGELDİN, SENİ GÖRDÜK GÖZÜMÜZ ŞENLENDİ...
MUTLU YILLAR Bİ KISMIMIZ ŞİMDİ GELDİ Bİ KISMIMIZ SONRA GELİCEK... ANNENLER MUTFAKTA MI TUĞÇECİM...
SELAM EHE...
AYY SELAM MURAT SEN DEMİĞĞ GELDİN...
KAH KAH KAH KAH... EHE EHE... NE BİÇİM KARISIN YA!..
YAAĞ SEN ONU BUNU BIRAK DA MİLLİ PİYANGO ALDI MI SİZİNKİLER...
EHEH.. EEE TUĞÇE SELAM BEN DE GEL... EE... GELMİŞTİM DE.
ULAN Bİ ÇIKSA VAR YA. KENDİ PAYIMLA MANİTALARLA AYNEN MALDİV ADALARI. KAH KAH KAH...
EE.. ÖH.. ÖHÖ.. BE... BE BEN KAZANSAM ŞAAPARDIM!..
HA! NE?..
ÖF BE. SEN KONUŞUNCA PİS Bİ HAVA OLUŞTU, SIÇTIN RESMEN KONUYA, HEP BEN, HEP BEN. SANA KAPIYI BİLE AÇTIM. DAHA NE İSTİYOSUN KARDEŞİM...
TISSSSS
AY DUR TAMAMIYLE YANLIŞ ANLADIN. BİZ SANA ŞAKA YAPTIK AYOL... ÖZÜR DİLERİM HEM SENİ ÜZERSEM İŞLERİM TERS GİDER BENİM. AĞLAMA BAK VALLAĞ Bİ DAHA YAPMIYCAM...
SÖZ MÜ?
SÖZ.
BEN. BE... BEN Bİ AN BENİ SEVMİYOSUNUZ SANDIM...
YOK CANIM HEPSİ SENİN KOMPLEKSİN ŞENİN KENDİNE GÜVENİN YOK...
FIRK! AY SAOL. NE KADAR İYİSİN...
PAYLAŞALIM AL BU DE SENİN OLSUN!
10 dakka sonra
KAH KAH KAH KAH ŞUNA BAK ŞU TELEVİZYONUN KARŞISINDA OTURUŞA BAK!
HIII! BENİM HAKIMDAMI KONUŞUYOSUNUZ...
KAH KAH KAH. ONUNKİ DE HAYAT MI ZAVALLI. KAH KAH KAH!
HA. NE YOK..
Yarım saat sonra!..
ÖFF YİNE BAŞLADIN SEN. HEM Bİ SAATTİR, NE ŞUNU BUNU SORUP DURUYOSUN NİYE SENİN HAKKINDA KONUŞALIM. DÜNYA SENİN ÇEVRENDE Mİ DÖNÜYO SANIYOSUN HEP SANA GÖRE Mİ DAVRANICAZ!..
ŞEY BAKSANIZA TELEVİZYONDA NE BAŞLADI...
Daha sonra...
EVVETT 30 GÜN ÖNCE ÇEKTİĞİMİZ BAYAT YILBAŞI GECESİ EĞLENCESİ TÜM HIZIYLA DEVAM EDİYOR...
ÇOCUKLAAR KALKIN YERDEN HAYDİ HERKES SOFRAYA YEMEKLERİ SOĞUTMAYALIM...

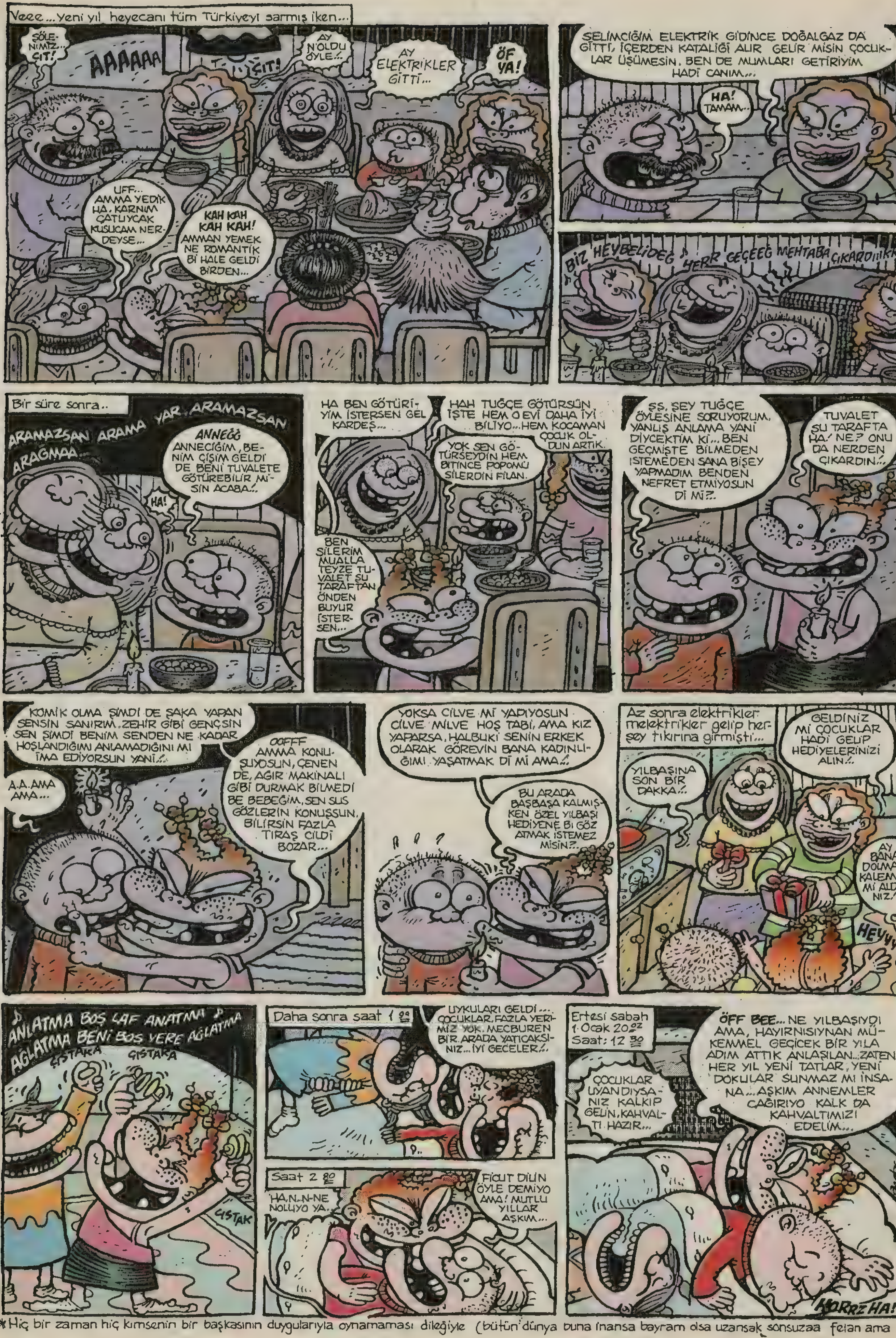

*Hiç bir zaman hiç kimsenin bir başkasının duygularıyla oynamaması dileğiyle (bütün dünya buna inansa bayram olsa uzansak sonsuzaa felan ama

Tüm galaksinin ve tüm okuyucularının yılbaşını kutlar, en süper yıllar, en süper yaşamlar sizin olsun derim.. Mutluluklar, sevgiler ...Andaç... DÜNYA EVİNE GİREN DOĞAN VE EŞİN PEHLİVAN'A MUTLULUKLAR...
İlhan Şahin bana ulaş; (tel bırak..) BU AY "DARK WOOD Sakinleri" adlı derginin konuğu bizzat kendisi, o yani ANDAÇ GÜRSOY adlı kişi ... andac@lombak.com

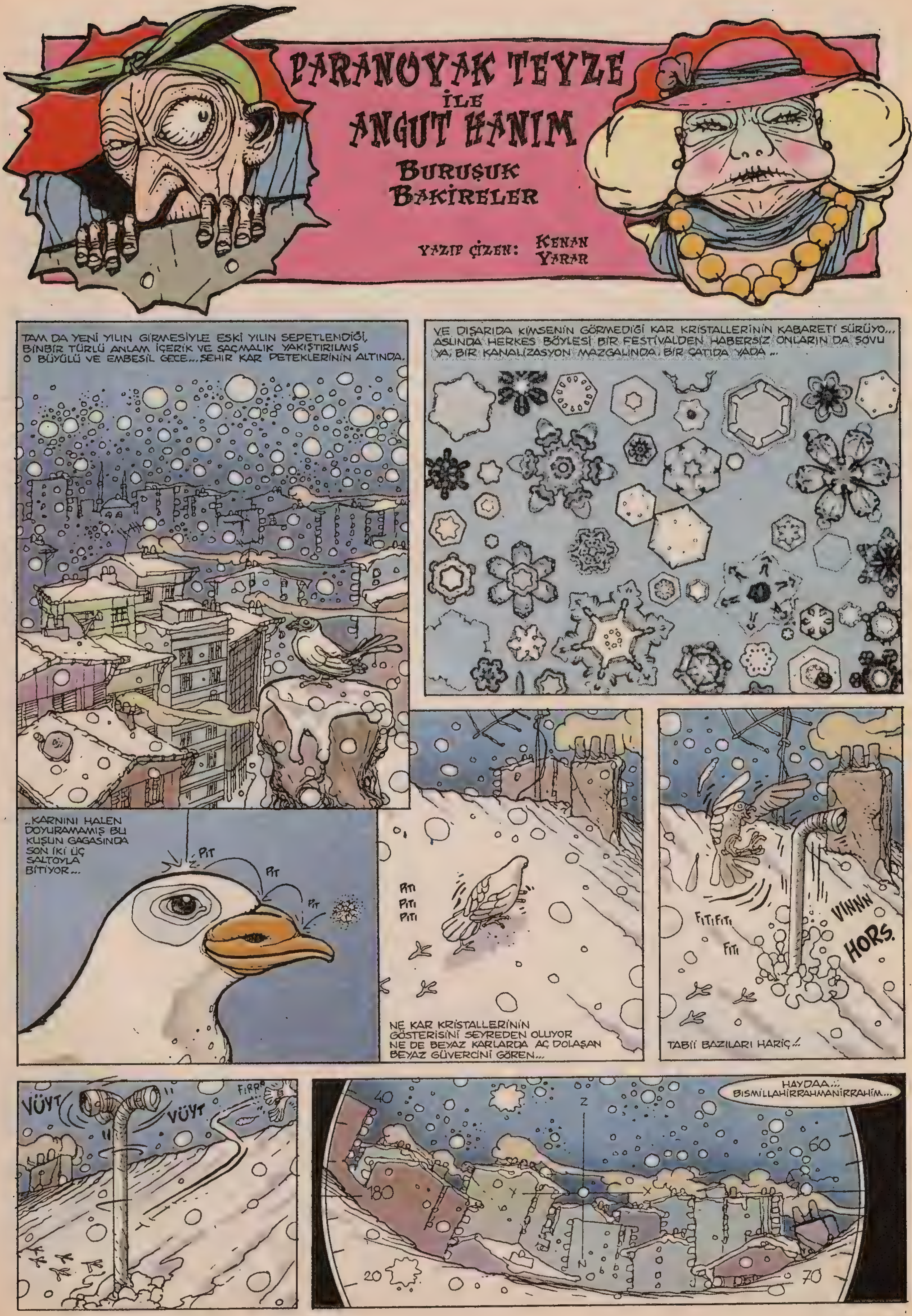
PARANOYAK TEYZE
İLE
ANGUT HANIM
BURUŞUK BAKİRELER
YAZIP ÇİZEN: KENAN YARAR
TAM DA YENİ YILIN GİRMESİYLE ESKİ YILIN SEPETLENDİĞİ, BİNBİR TÜRLÜ ANLAM İÇERİK VE SAÇMALIK YAKIŞTIRILMIŞ O BÜYÜLÜ VE EMBESİL GECE....ŞEHİR KAR PETEKLERİNİN ALTINDA.
VE DIŞARIDA KİMSENİN GÖRMEDİĞİ KAR KRİSTALLERİNİN KABARETİ SÜRÜYO... ASLINDA HERKES BÖYLESİ BİR FESTİVALDEN HABERSİZ ONLARIN DA ŞOVU YA, BİR KANALİZASYON MAZGALINDA, BİR ÇATIDA YADA ...
..KARNINI HALEN DOYURAMAMIŞ BU KUŞUN GAGASINDA SON İKİ ÜÇ SALTOYLA BİTİYOR...
PIT
PIT
PIT
PITI
PITI
PITI
NE KAR KRİSTALLERİNİN GÖSTERİSİNİ SEYREDEN OLUYOR NE DE BEYAZ KARLARDA AÇ DOLAŞAN BEYAZ GÜVERCİNİ GÖREN...
FITIFITI
FITI
VINNN
HORS.
TABİİ BAZILARI HARİÇ..!
VÜYT
VÜYT
FIRRR
HAYDAA...
BISMILLAHIRRAHMANIRRAHIM...
40
60
180
20
70

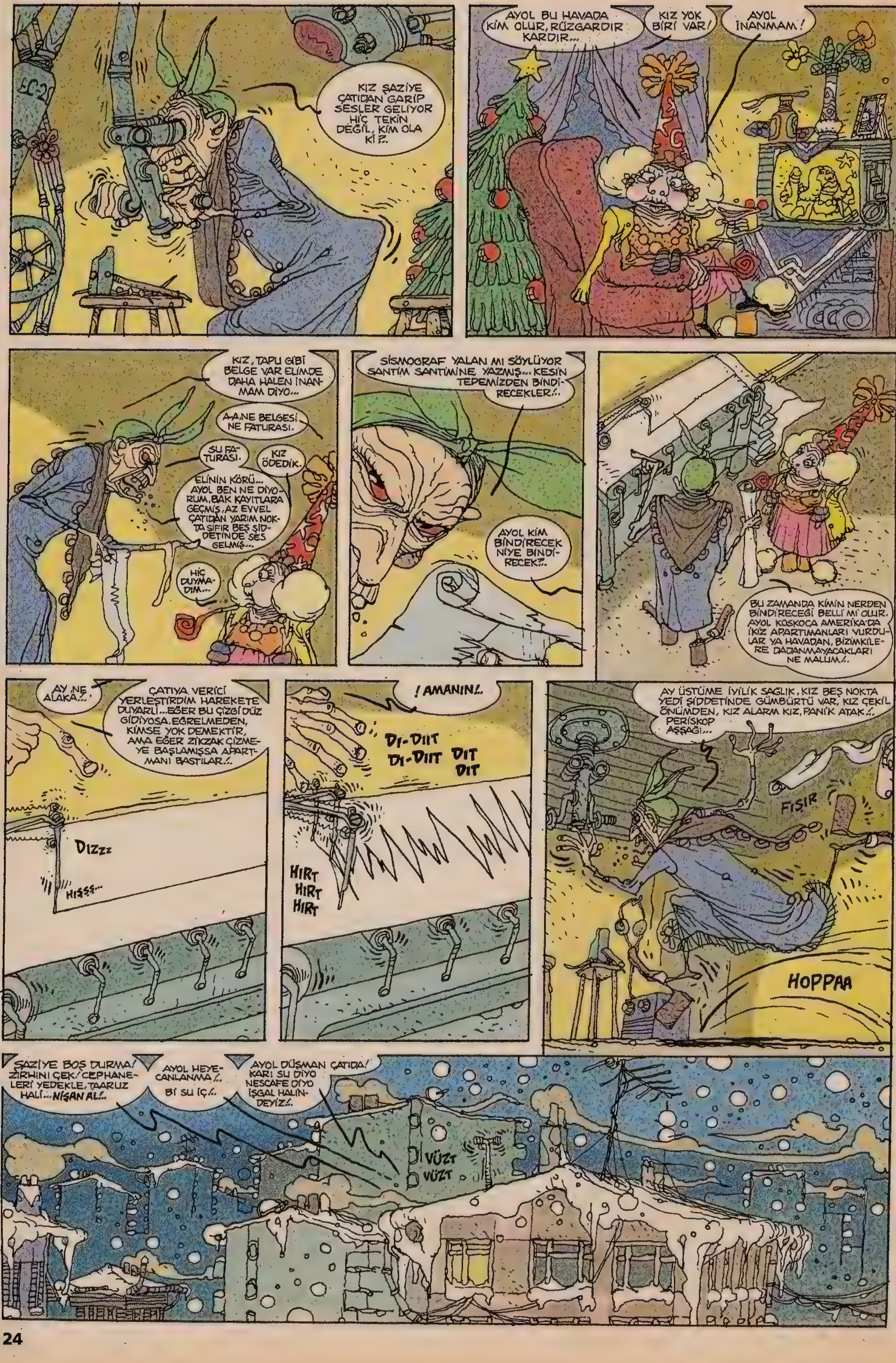
KIZ ŞAZİYE ÇATIDAN GARİP SESLER GELİYOR HİÇ TEKİN DEĞİL, KİM OLA Kİ ?..
AYOL BU HAVADA KİM OLUR, RÜZGARDIR KARDIR...
KIZ YOK BİRİ VAR!
AYOL İNANMAM!
KIZ, TAPU GİBİ BELGE VAR ELİMDE DAHA HALEN İNANMAM DİYO...
A-A,NE BELGESİ NE FATURASI.
SU FATURASI.
KIZ ÖDEDİK.
ELİNİN KÖRÜ... AYOL BEN NE DİYORUM, BAK KAYITLARA GEÇMİŞ, AZ EVVEL ÇATIDAN YARIM NOKTA SIFIR BEŞ ŞİDDETİNDE SES GELMİŞ...
HİÇ DUYMADIM...
SİSMOGRAF YALAN MI SÖYLÜYOR SANTİM SANTİMİNE YAZMIŞ... KESİN TEPEMİZDEN BİNDİRECEKLER!..
AYOL KİM BİNDİRECEK NİYE BİNDİRECEK?..
BU ZAMANDA KİMİN NERDEN BİNDİRECEĞİ BELLİ Mİ OLUR. AYOL KOSKOCA AMERİKA'DA İKİZ APARTIMANLARI VURDULAR YA HAVADAN, BİZİMKİLERE DADANMAYACAKLARI NE MALUM!..
AY NE ALAKA!..
ÇATIYA VERİCİ YERLEŞTİRDİM HAREKETE DUYARLI... EĞER BU ÇİZGİ DÜZ GİDİYOSA, EĞRELMEDEN, KİMSE YOK DEMEKTİR, AMA EĞER ZİKZAK ÇİZMEYE BAŞLAMIŞSA APARTMANI BASTILAR!..
DIZzz
HISSS...
! AMANIN!..
DI-DIIT DI-DIIT DIT DIT
HIRT HIRT HIRT
AY ÜSTÜME İYİLİK SAĞLIK, KIZ BEŞ NOKTA YEDİ ŞİDDETİNDE GÜMBÜRTÜ VAR, KIZ ÇEKİL ÖNÜMDEN, KIZ ALARM KIZ, PANİK ATAK!.. PERİSKOP AŞŞAĞI...
FISIR
HOPPAA
ŞAZİYE BOŞ DURMA! ZIRHINI ÇEK! CEPHANELERİ YEDEKLE, TAARUZ HALİ... NİŞAN AL!..
AYOL HEYECANLANMA!.. Bİ SU İÇ!..
AYOL DÜŞMAN ÇATIDA! KARI SU DİYO NESCAFE DİYO İŞGAL HALİNDEYİZ!..
VÜZT VÜZT

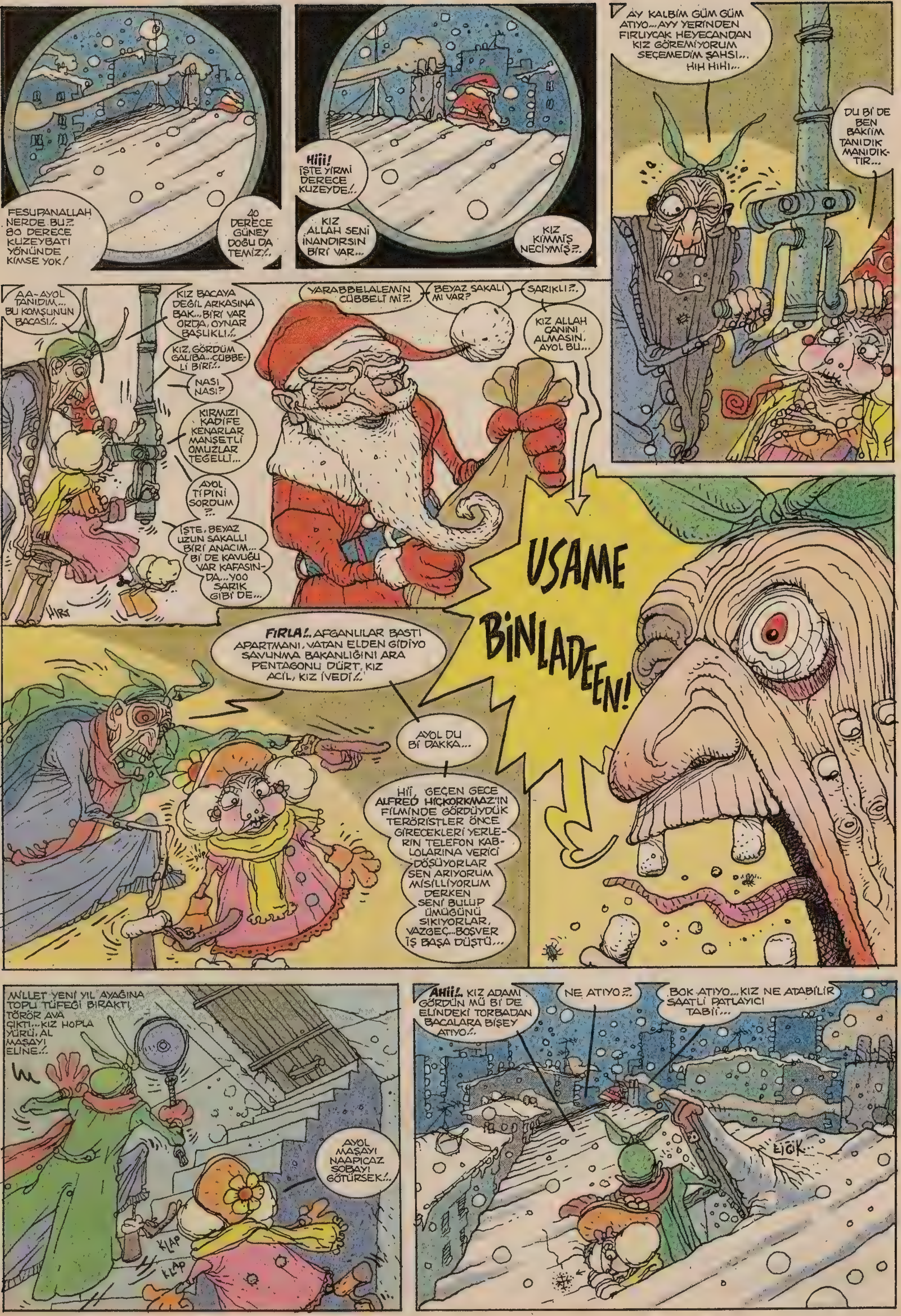

FESUPANALLAH NERDE BU?.. 80 DERECE KUZEYBATI YÖNÜNDE KİMSE YOK!
40 DERECE GÜNEY DOĞU DA TEMİZ?..
Hiii! İŞTE YİRMİ DERECE KUZEYDE!..
KIZ ALLAH SENİ İNANDIRSIN BİRİ VAR...
KIZ KİMMİŞ NECİYMİŞ?..
AY KALBİM GÜM GÜM ATIYO... AYY YERİNDEN FIRLIYCAK HEYECANDAN KIZ GÖREMİYORUM SEÇEMEDİM ŞAHSI... HIH HIHI...
DU Bİ DE BEN BAKİİM TANIDIK MANIDIKTIR...
AA-AYOL TANIDIM... BU KOMŞUNUN BACASI!..
KIZ BACAYA DEĞİL ARKASINA BAK... BİRİ VAR ORDA, OYNAR BAŞLIKLI!..
KIZ, GÖRDÜM GALİBA... CÜBBELİ BİRİ!..
NASI NASI?
KIRMIZI KADİFE KENARLAR MANŞETLİ OMUZLAR TEĞELLİ...
AYOL TİPİNİ SORDUM?..
İŞTE, BEYAZ UZUN SAKALLI BİRİ ANACIM... Bİ DE KAVUĞU VAR KAFASINDA... YOO SARIK GİBİ DE...
YARABBELALEMİN CÜBBELİ Mİ?..
BEYAZ SAKALI MI VAR?
SARIKLI?..
KIZ ALLAH CANINI ALMASIN, AYOL BU...
USAME BİNLADEEN!
FIRLA!.. AFGANLILAR BASTI APARTMANI, VATAN ELDEN GİDİYO SAVUNMA BAKANLIĞINI ARA PENTAGONU DÜRT, KIZ ACİL, KIZ İVEDİ!..
AYOL DU Bİ DAKKA...
Hİ, GEÇEN GECE ALFRED HIÇKORKMAZ'IN FİLMİNDE GÖRDÜYDÜK TERÖRİSTLER ÖNCE GİRECEKLERİ YERLERİN TELEFON KABLOLARINA VERİCİ DÖŞÜYORLAR SEN ARIYORUM MİSİLLİYORUM DERKEN SENİ BULUP ÜMÜĞÜNÜ SIKIYORLAR, VAZGEÇ... BOŞVER İŞ BAŞA DÜŞTÜ...
MİLLET YENİ YIL AYAĞINA TOPU TÜFEĞİ BIRAKTI, TÖRÖR AVA ÇIKTI... KIZ HOPLA YÜRÜ, AL MAŞAYI ELİNE!..
AYOL MAŞAYI NAAPICAZ SOBAYI GÖTÜRSEK!..
KLAP
KLAP
AHİİ!.. KIZ ADAMI GÖRDÜN MÜ Bİ DE ELİNDEKİ TORBADAN BACALARA BİŞEY ATIYO!..
NE ATIYO?..
BOK ATIYO... KIZ NE ATABİLİR SAATLİ PATLAYICI TABİİ...

IŞŞ ... SESSİZ OL... PLAN ŞU... SEN GECE CANIN SIKILMIŞ DA DAMA HAVA ALMAYA ÇIKMIŞSIN, BİRDEN TESADÜF KARŞILAŞIP SOHBET ETCENİZ...
SEN, ONU ÖYLE OYALARKEN BEN EN ZAYIF ANINDA ARKASINDAN DOLANIP, TAVAYLA ETKİSİZ HALE GETİRİCEM... HADİ GÖRÜYÜM... ÇAKTIRMA OYNA...
NE OYNUYİM?.
MASTİKA... DELİMİ NE?..
?
HOO, HOO, MERRY CHRISTMAS LITTLE LADY... MERRY CHRISTMAS...
IT'S MY PLEASURE TO MEET YOU ESPECIALLY IN COLD AND ON THE ROOF...
OH YES... İT'S APENSİL... AYOL BEN BUNU TANIDIM... KIZ BU SANTA KLOUS...
KIZ NE FANTASI NE GAZOZU... AYOL GÖREVDESİN, SONRA İÇERSİN...
HOO HOOO... I SEE. THIS SWEET GIRL IS LOOKING FOR A NOEL PRESENT FROM ME. HOO HO... WAIT A SECOND. HOHOO...
KIZ NOLUYO FISILDA?.
A.A... ELİNİ ÇUVALA SOKTU BANA BİŞEY VERİCEK.
AMAN MAYINDIR TOPTUR YERE YAT MENZİLDEN ÇIK!
I WISH YOU A HAPPY NEW YEAR. HOHO HOOHO!..
KIZ YOK BEE. BANA PAKET VERİYO...
KIZ AÇMA ŞARBONLUDUR!..
GIVE ME YOUR HAND SWEETY SO I CAN KISS. IT IS A VERY KIND OF YOU THAT YOU COME... MM
NAPIYO. NAPIYO?.
AYI!... ELDİVENİMİ ÇIKARDI ÇOK NAZİK. ELİMİ ÖPÜYO!..
ELDİVENİ Mİ ... YOKSA ... SONRA DA ... DİĞER ELDİVEN ... PAMUKLU DON ... SÜTYEN ... BÜSTİYER... SONRA YERE YATIRIR ETEĞİNİ SIYIRIP...
EVVAHLAR OLSUN KIZI SİKİCEK!
YETİŞTİİM ŞAZİYE!.. DUR İNANMA. KIZ ÇIKARTMA YETTİM, YETİŞTİİM... AZGIN, NAMUSSUZ TERÖRİST MENDEBUR HAYVANN... AAAAA!..
CUPPA
CUPPA
CUPPA

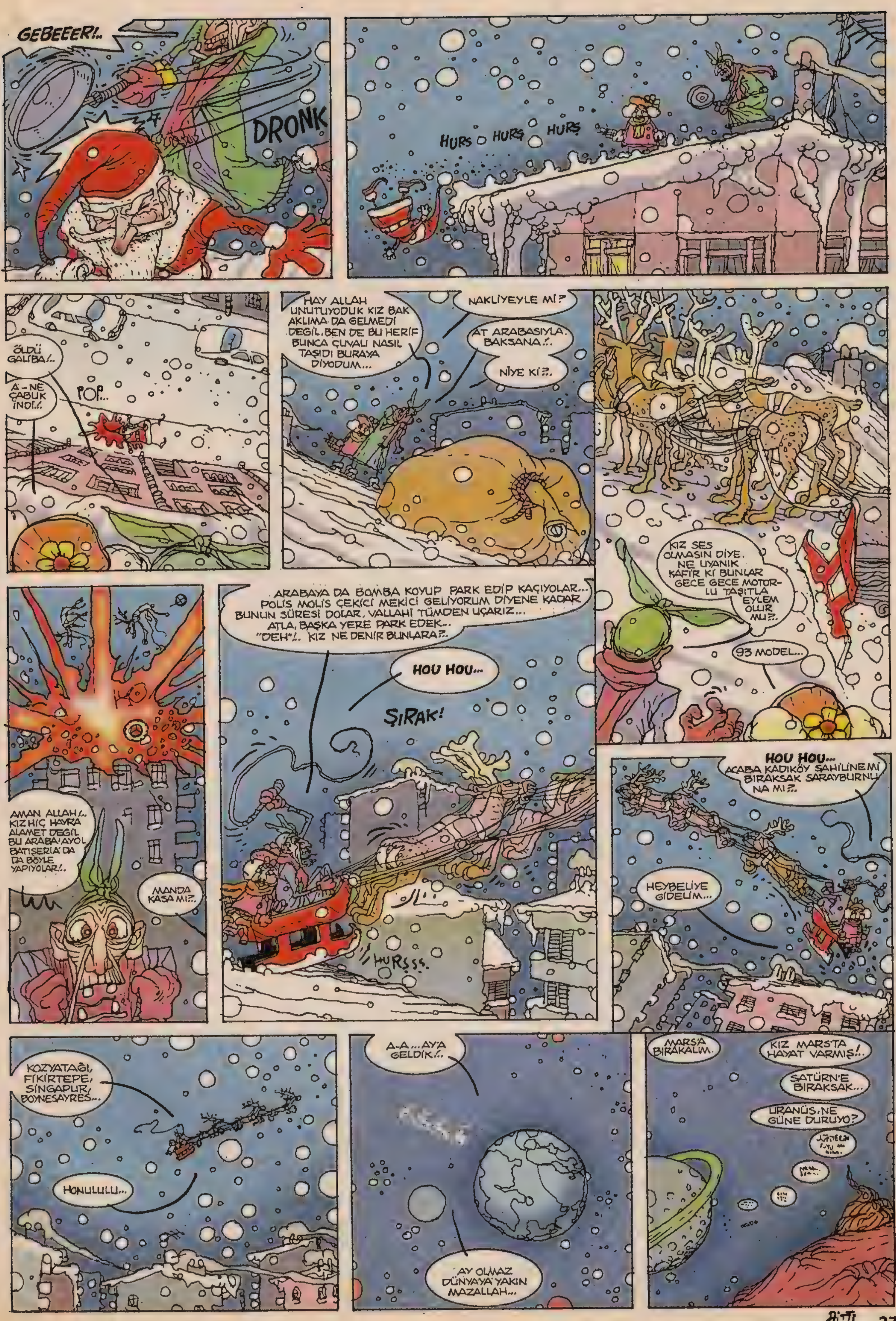

bykenanyarar@yahoo.com

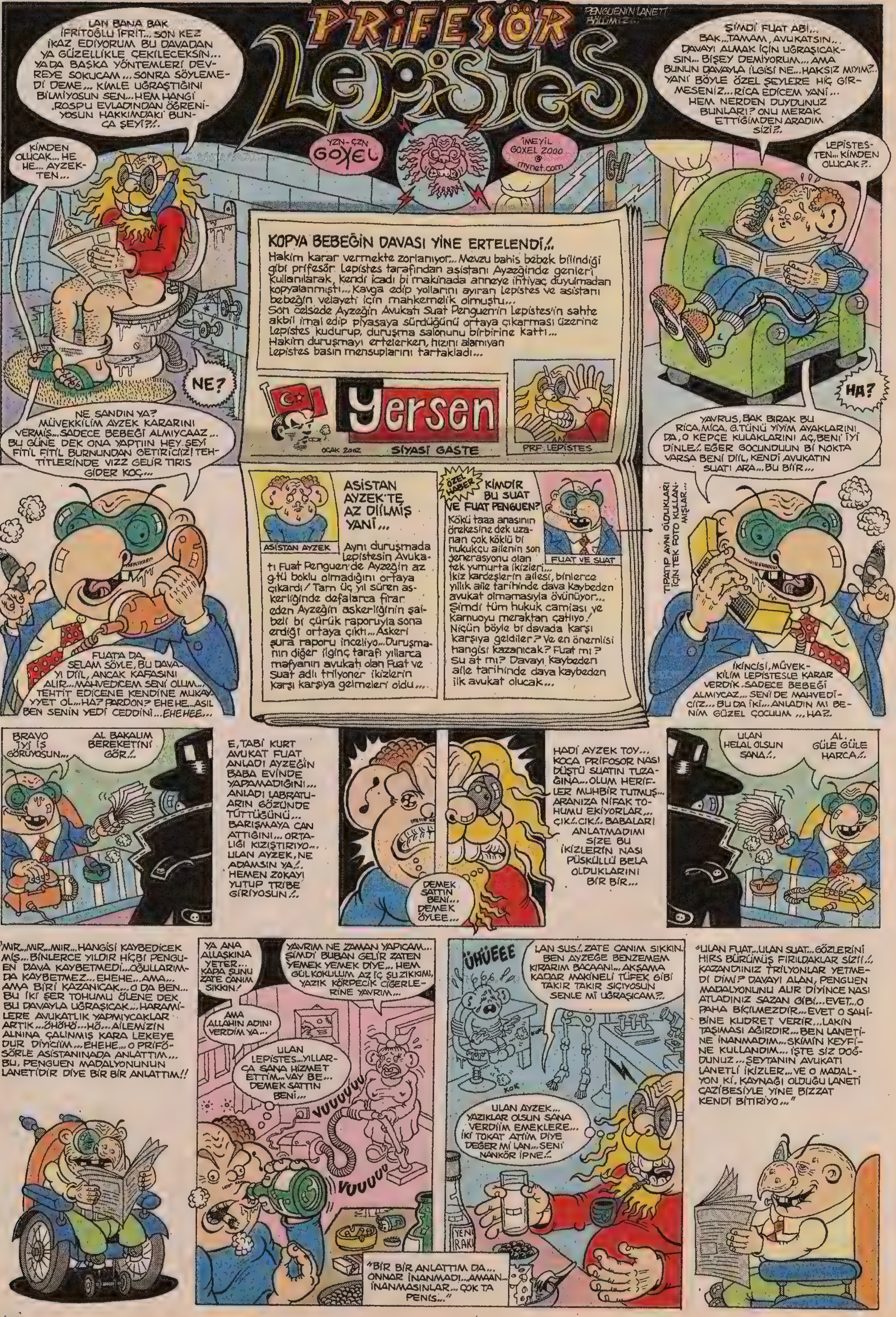

PRİFESÖR LEPİSTES
PENGUENİN LANETİ BÖLÜM 2...
YZN-ÇZN GOXEL
İMEYİL GOXEL 2000 @ mynet.com
LAN BANA BAK İFRİTOĞLU İFRİT... SON KEZ İKAZ EDİYORUM BU DAVADAN YA GÜZELLİKLE ÇEKİLECEKSİN... YADA BAŞKA YÖNTEMLERİ DEVREYE SOKUCAM... SONRA SÖYLEMEDİ DEME... KİMLE UĞRAŞTIĞINI BİLMİYOSUN SEN... HEM HANGİ ROSPU EVLADINDAN ÖĞRENİYOSUN HAKKIMDAKİ BUNCA ŞEYİ?!.
KİMDEN OLUCAK... HE HE... AYZEKTEN...
ŞİMDİ FUAT ABİ... BAK... TAMAM, AVUKATSIN... DAVAYI ALMAK İÇİN UĞRAŞICAKSIN... BİŞEY DEMİYORUM... AMA BUNUN DAVAYLA İLGİSİ NE... HAKSIZ MIYIM?.. YANİ BÖYLE ÖZEL ŞEYLERE HİÇ GİRMESENİZ... RİCA EDİCEM YANİ... HEM NERDEN DUYDUNUZ BUNLARI? ONU MERAK ETTİĞİMDEN ARADIM SİZİ?!.
LEPİSTESTEN... KİMDEN OLUCAK?.
NE?
HA?
KOPYA BEBEĞİN DAVASI YİNE ERTELENDİ!..
Hakim karar vermekte zorlanıyor... Mevzu bahis bebek bilindiği gibi prifesör Lepistes tarafından asistanı Ayzeğinde genleri kullanılarak, kendi icadı bi makinada anneye ihtiyaç duyulmadan kopyalanmıştı... Kavga edip yollarını ayıran Lepistes ve asistanı bebeğin velayeti için mahkemelik olmuştu... Son celsede Ayzeğin Avukatı Suat Penguen'in Lepistes'in sahte akbil imal edip piyasaya sürdüğünü ortaya çıkarması üzerine Lepistes kudurup, duruşma salonunu birbirine kattı... Hakim duruşmayı ertelerken, hıznı alamıyan Lepistes basın mensuplarını tartakladı...
Yersen
SİYASİ GASTE
OCAK 2002
PRF. LEPİSTES
NE SANDIN YA? MÜVEKKİLİM AYZEK KARARINI VERMİŞ... SADECE BEBEĞİ ALMIYCAAZ... BU GÜNE DEK ONA YAPTIIN HEY ŞEYİ FİTİL FİTİL BURNUNDAN GETİRİCİZ! TEHTİTLERİNDE VIZZ GELİR TIRIS GİDER KOÇ...
YAVRUŞ, BAK BIRAK BU RİCA, MİCA, G.TÜNÜ YİYİM AYAKLARINI DA, O KEPÇE KULAKLARINI AÇ, BENİ İYİ DİNLE!. EĞER GOCUNDUUN Bİ NOKTA VARSA BENİ DİİL, KENDİ AVUKATIN SUATI ARA... BU BİİR...
ASİSTAN AYZEK'TE AZ DİİLMİŞ YANİ...
ASİSTAN AYZEK
Aynı duruşmada Lepistesin Avukatı Fuat Penguen'de Ayzeğin az g.tü boklu olmadığını ortaya çıkardı! Tam üç yıl süren askerliğinde defalarca firar eden Ayzeğin askerliğinin şaibeli bi çürük raporuyla sona erdiği ortaya çıktı... Askeri şura raporu inceliyo... Duruşmanın diğer ilginç tarafı yıllarca mafyanın avukatı olan Fuat ve Suat adlı trilyoner ikizlerin karşı karşıya gelmeleri oldu...
ÖZEL HABER
KİMDİR BU SUAT VE FUAT PENGUEN?
Kökü taaa anasının örekesine dek uzanan çok köklü bi hukukçu ailenin son jenerasyonu olan tek yumurta ikizleri... İkiz kardeşlerin ailesi, binlerce yıllık aile tarihinde dava kaybeden avukat olmamasıyla övünüyor... Şimdi tüm hukuk camiası ve kamuoyu meraktan çatlıyo! Niçün böyle bi davada karşı karşıya geldiler? Ve en önemlisi hangisi kazanıcak? Fuat mı? Su at mı? Davayı kaybeden aile tarihinde dava kaybeden ilk avukat olucak...
FUAT VE SUAT
TIPATIP AYNI OLDUKLARI İÇİN TEK FOTO KULLANILMIŞLAR...
FUAT'A DA SELAM SÖYLE, BU DAVAYI DİİL, ANCAK KAFASINI ALIR... MAHVEDİCEM SENİ OLUM... TEHTİT EDİCENE KENDİNE MUKAYYET OL... HA? PARDON? EHEHE... ASIL BEN SENİN YEDİ CEDDİNİ... EHEHEE...
İKİNCİSİ, MÜVEKKİLİM LEPİSTESLE KARAR VERDİK SADECE BEBEĞİ ALMIYCAZ... SENİ DE MAHVEDİCİZ... BU DA İKİ... ANLADIN MI BENİM GÜZEL ÇOCUUM... HA?
BRAVO İYİ İŞ GÖRÜYOSUN...
AL BAKALIM BEREKETİNİ GÖR!..
E, TABİ KURT AVUKAT FUAT ANLADI AYZEĞİN BABA EVİNDE YAPAMADIĞINI... ANLADI LABRATUARIN GÖZÜNDE TÜTTÜĞÜNÜ... BARIŞMAYA CAN ATTIĞINI... ORTALIĞI KIZIŞTIRIYO... ULAN AYZEK, NE ADAMSIN YA!.. HEMEN ZOKAYI YUTUP TRİBE GİRİYOSUN!..
DEMEK SATTIN BENİ... DEMEK ÖYLEE...
HADİ AYZEK TOY... KOCA PRİFOSOR NASI DÜŞTÜ SUATIN TUZAĞINA... OLUM HERİFLER MUHBİR TUTMUŞ... ARANIZA NİFAK TOHUMU EKİYORLAR... ÇIK!.. CIK!.. BABALARI ANLATMADIMI SİZE BU İKİZLERİN NASI PÜSKÜLLÜ BELA OLDUKLARINI BİR BİR...
ULAN HELAL OLSUN SANA!.
AL, GÜLE GÜLE HARCA!.
"MIR... MIR... MIR... HANGİSİ KAYBEDİCEK MİŞ... BİNLERCE YILDIR HİÇBİ PENGUEN DAVA KAYBETMEDİ... OĞULLARIMDA KAYBETMEZ... EHEHE... AMA... AMA BİRİ KAZANICAK... O DA BEN... BU İKİ ŞER TOHUMU ÖLENE DEK BU DAVAYLA UĞRAŞICAK... HARAMİLERE AVUKATLIK YAPMIYCAKLAR ARTIK... ÖHÖHÖ... HÖ... AİLEMİZİN ALNINA ÇALINMIŞ KARA LEKEYE DUR DİYİCİM... EHEHE... O PRİFÖSÖRLE ASİSTANINADA ANLATTIM... BU, PENGUEN MADALYONUNUN LANETİ'DİR DİYE BİR BİR ANLATTIM!!
YA ANA ALLAŞKINA YETER... KAPA ŞUNU ZATE CANIM SIKKIN!
YAVRIM NE ZAMAN YAPICAM... ŞİMDİ BUBAN GELİR ZATEN YEMEK YEMEK DİYE... HEM GÜL KOKULUM AZ İÇ ŞU ZIKKIMI, YAZIK KÖRPECİK CİGERLERİNE YAVRIM...
AMA ALLAHIN ADINI VERDİM YA...
ULAN LEPİSTES... YILLARCA SANA HİZMET ETTİM... VAY BE... DEMEK SATTIN BENİ...
VUUUVUUU
VUUUUU
ÜHÜEEE
LAN SUS!. ZATE CANIM SIKKIN. BEN AYZEĞE BENZEMEM KIRARIM BACAANI... AKŞAMA KADAR MAKİNELİ TÜFEK GİBİ TAKIR TAKIR SIÇIYOSUN SENLE Mİ UĞRAŞICAM?.
ULAN AYZEK... YAZIKLAR OLSUN SANA VERDİİM EMEKLERE... İKİ TOKAT ATTIM DİYE DEĞER Mİ LAN... SENİ NANKÖR İPNE!.
YENİ RAKI
"BİR BİR ANLATTIM DA... ONNAR İNANMADI... AMAAN... İNANMASINLAR... ÇOK TA PENİS..."
"ULAN FUAT... ULAN SUAT... GÖZLERİNİ HIRS BÜRÜMÜŞ FIRILDAKLAR SİZİ!.. KAZANDINIZ TRİLYONLAR YETMEDİ DİMİ? DAVAYI ALAN, PENGUEN MADALYONUNU ALIR DİYİNCE NASI ATLADINIZ SAZAN GİBİ... EVET... O PAHA BİÇİLMEZDİR... EVET O SAHİBİNE KUDRET VERİR... LAKİN TAŞIMASI AĞIRDIR... BEN LANETİNE İNANMADIM... SKİMİN KEYFİNE KULLANDIM... İŞTE SİZ DOĞDUNUZ... ŞEYTANIN AVUKATI LANETLİ İKİZLER... VE O MADALYON Kİ, KAYNAĞI OLDUĞU LANETİ CAZİBESİYLE YİNE BİZZAT KENDİ BİTİRİYO..."

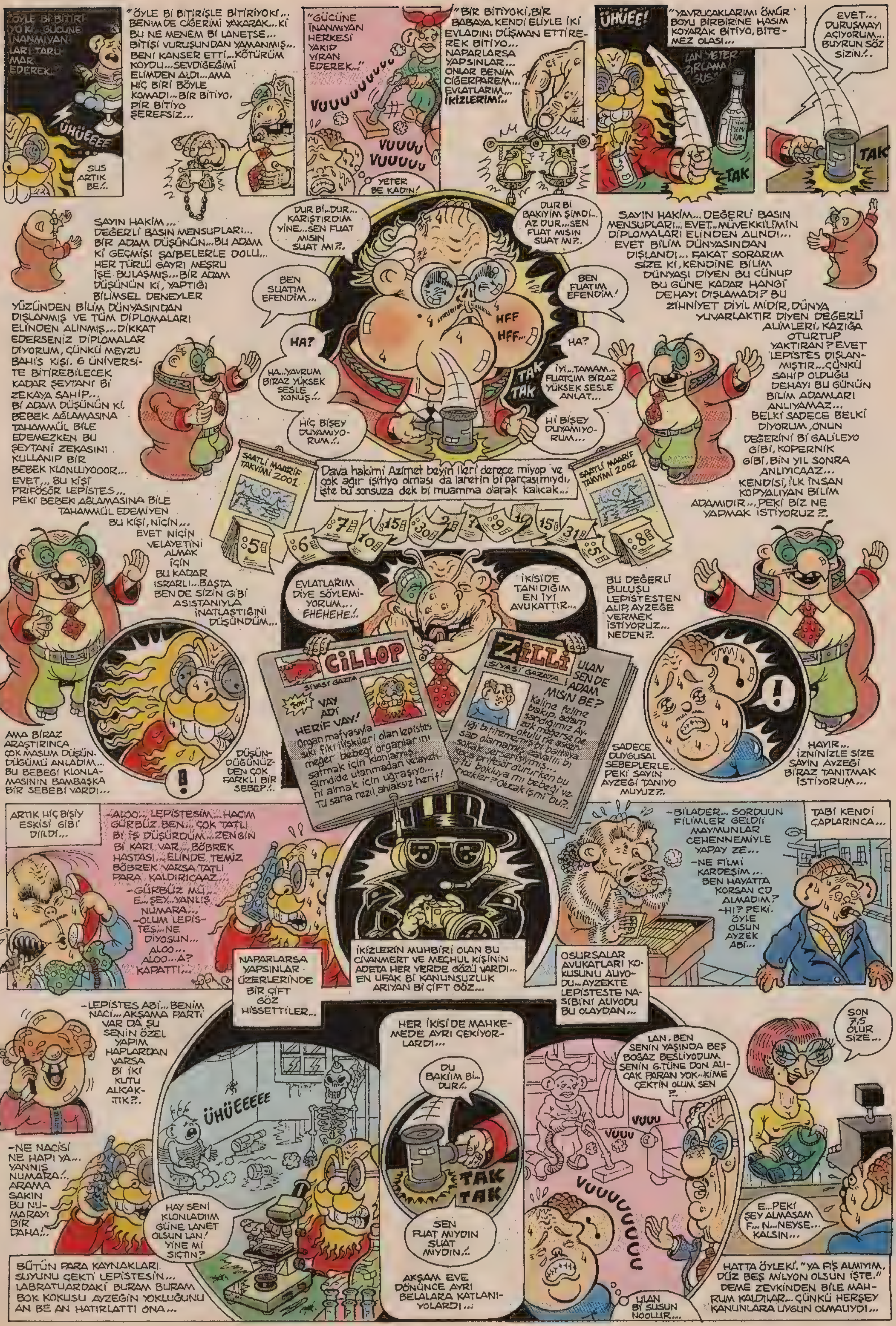
"ÖYLE Bİ BİTİRİYO Kİ... GÜCÜNE İNANMIYANLARI TARUMAR EDEREK..."
ÜHÜEEEE
SUS ARTIK BE!..
"ÖYLE Bİ BİTİRİŞLE BİTİRİYOKİ... BENİM DE CİĞERİMİ YAKARAK... Kİ BU NE MENEM Bİ LANETSE... BİTİŞİ VURUŞUNDAN YAMANMIŞ... BENİ KANSER ETTİ... KÖTÜRÜM KOYDU... SEVDİĞEĞİMİ ELİMDEN ALDI... AMA HİÇ BİRİ BÖYLE KOMADI... BİR BİTİYO, PİR BİTİYO ŞEREFSİZ...
"GÜCÜNE İNANMIYAN HERKESİ YAKIP YIRAN EDEREK..."
VUUUUUUUUU
VUUUU VUUUUU
YETER BE KADIN!
"BİR BİTİYOKİ, BİR BABAYA KENDİ ELİYLE İKİ EVLADINI DÜŞMAN ETTİREREK BİTİYO... NAPARLARSA YAPSINLAR... ONLAR BENİM CİĞERPAREM... EVLATLARIM... İKİZLERİM!..
ÜHÜEE!
"YAVRUCAKLARIMI ÖMÜR BOYU BİRBİRİNE HASIM KOYARAK BİTİYO, BİTEMEZ OLASI...
LAN YETER ZIRLAMA SUS!
YENİ RAKI
TAK
EVET... DURUŞMAYI AÇIYORUM... BUYRUN SÖZ SİZİN!..
TAK
SAYIN HAKİM... DEĞERLİ BASIN MENSUPLARI... BİR ADAM DÜŞÜNÜN... BU ADAM Kİ GEÇMİŞİ ŞAİBELERLE DOLU... HER TÜRLÜ GAYRI MEŞRU İŞE BULAŞMIŞ... BİR ADAM DÜŞÜNÜN Kİ, YAPTIĞI BİLİMSEL DENEYLER YÜZÜNDEN BİLİM DÜNYASINDAN DIŞLANMIŞ VE TÜM DİPLOMALARI ELİNDEN ALINMIŞ... DİKKAT EDERSENİZ DİPLOMALAR DİYORUM, ÇÜNKÜ MEVZU BAHİS KİŞİ, 6 ÜNİVERSİTE BİTİREBİLECEK KADAR ŞEYTANİ Bİ ZEKAYA SAHİP... Bİ ADAM DÜŞÜNÜN Kİ, BEBEK AĞLAMASINA TAHAMMÜL BİLE EDEMEZKEN BU ŞEYTANİ ZEKASINI KULLANIP BİR BEBEK KLONLUYOOOR... EVET... BU KİŞİ PRİFÖSÖR LEPİSTES... PEKİ BEBEK AĞLAMASINA BİLE TAHAMMÜL EDEMİYEN BU KİŞİ, NİÇİN... EVET NİÇİN VELAYETİNİ ALMAK İÇİN BU KADAR ISRARLI... BAŞTA BEN DE SİZİN GİBİ ASİSTANIYLA İNATLAŞTIĞINI DÜŞÜNDÜM...
DUR Bİ... DUR... KARIŞTIRDIM YİNE... SEN FUAT MISIN SUAT MI?..
DUR Bİ BAKIYIM ŞİMDİ... AZ DUR... SEN FUAT MISIN SUAT MI?..
BEN SUATIM EFENDİM...
BEN FUATIM EFENDİM!
HFF HFF...
HA?
HA?
HA... YAVRUM BİRAZ YÜKSEK SESLE KONUŞ!..
İYİ... TAMAM... FUATÇIM BİRAZ YÜKSEK SESLE ANLAT...
TAK TAK
HİÇ BİŞEY DUYAMIYORUM!..
Hİ BİŞEY DUYAMIYORUM...
SAYIN HAKİM... DEĞERLİ BASIN MENSUPLARI... EVET... MÜVEKKİLİMİN DİPLOMALARI ELİNDEN ALINDI... EVET BİLİM DÜNYASINDAN DIŞLANDI... FAKAT SORARIM SİZE Kİ, KENDİNE BİLİM DÜNYASI DİYEN BU CÜNUP BU GÜNE KADAR HANGİ DEHAYI DIŞLAMADI? BU ZİHNİYET DİYİL MİDİR, DÜNYA YUVARLAKTIR DİYEN DEĞERLİ ALİMLERİ, KAZIĞA OTURTUP YAKTIRAN? EVET LEPİSTES DIŞLANMIŞTIR... ÇÜNKÜ SAHİP OLDUĞU DEHAYI BU GÜNÜN BİLİM ADAMLARI ANLIYAMAZ... BELKİ SADECE BELKİ DİYORUM, ONUN DEĞERİNİ Bİ GALİLEYO GİBİ, KOPERNİK GİBİ, BİN YIL SONRA ANLIYICAAZ... KENDİSİ, İLK İNSAN KOPYALIYAN BİLİM ADAMIDIR... PEKİ BİZ NE YAPMAK İSTİYORUZ?..
SAATLİ MAARİF TAKVİMİ 2001
Dava hakimi Azimet beyin ileri derece miyop ve çok ağır işitiyo olması da lanetin bi parçası mıydı, işte bu sonsuza dek bi muamma olarak kalıcak...
SAATLİ MAARİF TAKVİMİ 2002
5 6 7 10 15 30 2 7 9 12 15 31 5 8
EVLATLARIM DİYE SÖYLEMİYORUM... EHEHEHE!..
İKİSİDE TANIDIĞIM EN İYİ AVUKATTIR...
BU DEĞERLİ BULUŞU LEPİSTESTEN ALIP, AYZEĞE VERMEK İSTİYORUZ... NEDEN?..
CİLLOP SİYASİ GAZATA
ŞOK! VAY ADİ HERİF VAY!
Organ mafyasıyla sıkı fıkı ilişkileri olan lepistes meğer bebeği organlarını satmak için klonlamış... Şimdide utanmadan velayetini almak için uğraşıyo... Tü sana rezil, ahlaksız herif!
ZİLLİ SİYASİ GAZATA
ULAN SEN DE ADAM MISIN BE?
Keline feline bakıp, adam sandığımız Ayzak meğerse ne okulu ne askerliği bitirememiş bi baltaya sap olamamış zavallı bi sokak serserisiymiş... Koca prifesör dururken bu g.tü bokluya mı bebeği ve..rıcaklar? Olacak işmi bu?..
AMA BİRAZ ARAŞTIRINCA ÇOK MASUM DÜŞÜNDÜĞÜMÜ ANLADIM... BU BEBEĞİ KLONLAMASININ BAMBAŞKA BİR SEBEBİ VARDI...
DÜŞÜNDÜĞÜNÜZDEN ÇOK FARKLI BİR SEBEP!..
SADECE DUYGUSAL SEBEPLERLE... PEKİ SAYIN AYZEĞİ TANIYO MUYUZ?..
HAYIR... İZNİNİZLE SİZE SAYIN AYZEĞİ BİRAZ TANITMAK İSTİYORUM...
ARTIK HİÇ BİŞİY ESKİSİ GİBİ DİYİLDİ...
-ALOO... LEPİSTESİM... HACIM GÜRBÜZ BEN... ÇOK TATLI Bİ İŞ DÜŞÜRDÜM... ZENGİN Bİ KARI VAR... BÖBREK HASTASI... ELİNDE TEMİZ BÖBREK VARSA TATLI PARA KALDIRICAAZ...
-GÜRBÜZ MÜ... E... ŞEY... YANLIŞ NUMARA...
-OLUM LEPİSTES... NE DİYOSUN... ALOO... ALOO... A? KAPATTI...
NAPARLARSA YAPSINLAR ÜZERLERİNDE BİR ÇİFT GÖZ HİSSETTİLER...
İKİZLERİN MUHBİRİ OLAN BU CİVANMERT VE MEÇHUL KİŞİNİN ADETA HER YERDE GÖZÜ VARDI... EN UFAK Bİ KANUNSUZLUK ARIYAN Bİ ÇİFT GÖZ...
OSURSALAR AVUKATLARI KOKUSUNU ALIYODU... AYZEKTE LEPİSTESTE NASİBİNİ ALIYODU BU OLAYDAN...
-BİLADER... SORDUUN FİLİMLER GELDİ! MAYMUNLAR CEHENNEMİYLE YAPAY ZE...
-NE FİLMİ KARDEŞİM... BEN HAYATTA KORSAN CD ALMADIM?
-Hİ? PEKİ. ÖYLE OLSUN AYZEK ABİ...
TABİ KENDİ ÇAPLARINCA...
-LEPİSTES ABİ... BENİM NACİ... AKŞAMA PARTİ VAR DA ŞU SENİN ÖZEL YAPIM HAPLARDAN VARSA Bİ İKİ KUTU ALICAKTIK?..
-NE NACİSİ NE HAPI YA... YANNIŞ NUMARA!.. ARAMA SAKIN BU NUMARAYI BİR DAHA!..
ÜHÜEEEEE
HAY SENİ KLONLADIIM GÜNE LANET OLSUN LAN! YİNE Mİ SIÇTIN?
BÜTÜN PARA KAYNAKLARI SUYUNU ÇEKTİ LEPİSTESİN... LABRATUARDAKİ BURAM BURAM BOK KOKUSU AYZEĞİN YOKLUĞUNU AN BE AN HATIRLATTI ONA...
HER İKİSİ DE MAHKEMEDE AYRI ÇEKİYORLARDI...
DU BAKIIM Bİ... DUR!..
TAK TAK
SEN FUAT MIYDIN SUAT MIYDIN!..
AKŞAM EVE DÖNÜNCE AYRI BELALARA KATLANIYOLARDI...
LAN, BEN SENİN YAŞINDA BEŞ BOĞAZ BESLİYODUM. SENİN 6.TÜNE DON ALICAK PARAN YOK... KİME ÇEKTİN OLUM SEN ?..
VUUU VUUU
VUUUUUUUUU
ULAN Bİ SUSUN NOOLUR...
SON 7,5 OLUR SİZE...
E... PEKİ ŞEY ALMASAM F... N... NEYSE... KALSIN...
HATTA ÖYLEKİ, "YA FİŞ ALMIYIM, DÜZ BEŞ MİLYON OLSUN İŞTE." DEME ZEVKİNDEN BİLE MAHRUM KALDILAR... ÇÜNKÜ HERŞEY KANUNLARA UYGUN OLMALIYDI...

AMA ASIL YÜREKLERİNE EVLAT ACISI GİBİ OTURAN BEY BAŞKAYDI...
VUUUUUUUV
OFF YA!
FOTO Hayat
ABİ KOLAY DİİL... 20 YILLIK DOSTLUK BU... BORU MU?..
AĞZINI BAĞLA
MM MM
HADİ AĞLASANA ... NE O? SUSTUN?..
AYZEĞİN MASASI
ULAN EŞŞEK SIPASI...
ÖYLE BÖYLE DERKEN MAHKEMENİN 10. CELSESİ BAŞLIYI VERMEZ Mİ?..
ÇTK
SAYIN KUNSEREN SAYIN AYZEKLE OLAN İLİŞKİNİZİ ANLATIR MISINIZ
IMH... H... ÖHÖ... TABİY... EEE YAKLAŞIK 6 AY KADAR ÖNCE İSTİKLÂL'DE TESADÜFEN TANIŞTIK... BAŞTA BANA ÇOK İTİCİ GELİYODU... AMA SONRA.. BİLAKİS TELEFON MESAJLARIYLA BENİ ÇOK ETKİLEDİ... ÇOK DUYGUSAL Bİ YAPISI VARDI... NE BİLİYİM... OLDU YANİ... Bİ KAÇ AYDIR OLDUKÇA DÜZEYLİ Bİ İLİŞKİ YAŞIYORUZ...
DU Bİ... DUR! FUAT MIYDIN SEN? NE DEDİ? DUYAMADIM ...
ŞİNDİ TANIĞI MKMİŞ Mİ? MİKMEMİŞ Mİ? NEDİR?.
MKMİŞ SAYIN HAKİM... HEMDE ÇATIR ÇATIR... AKTİF VEYA PASİF FARKETMEZ... SAYIN AYZEK, BAL GİBİ DE EŞCİNSELDİR... ASLANLAR GİBİ LEPİSTES BEY DURURKEN SORARIM SİZE, ÇOCUU BU EŞCİNSELE Mİ VERİCEKSİNİZ? DERHAL DAVANIN DÜŞMESİNİ TALEP EDİYORUM!..
SAYIN KUNSEREN... MAHKEMENİN AYDINLANMASI İÇİN KONUYU BİRAZ DAHA AÇABİLİR MİSİNİZ... YANİ SAYIN AYZEK SİZİNLE... Bİ TRAVESTİYLE AŞK MI YAŞIYOR? YADA DAHA NET SORIYIM LÜTFEN YÜCE MAHKEMEYİ OYALAMADAN NET CEVAP VERİNİZ... SAYIN AYZEKLE, ARANIZDA FİİLİ LIVATA OLAYI DUHUL OLDU MU?.
ÇTK! ÇTK
YALANCI .ROSPU ÇOCUU...
PÜHH...
YA NASI SAKİN OL YA... ULAN GÖZ GÖRE GÖRE YALAN SÖYLÜYO BUNLAR, BAK YA ARKADAŞ...
TAMAM... SAKİN OLUN DEDİM... BİZİMDE GÜL GİBİ TANIKLARIMIZ VAR... SIRAMIZI BEKLİYELİM...
AY? HAHAHA HAY... AYOL NE CIVATASI? ANLAMADIM... NE DİYOSUN?
ÖHÖ...
YÜCE MAHKEMENİN AFFINA SIĞINIP SORUYORUM... ARANIZDA MÜNASEBET OLDU MU? MİKTİ Mİ SENİ? SÖYLESENE!.
ŞŞ... SAKİN OLUN..!
AHAHAHA... KİKİ... AYOL HİÇ GÜLİCİİM YOKTU... ÖYLE SORSANA BE ADAM... KİKİ... HEM DE NASI... SİZ ONUN ÖYLE KUZU KUZU OTURDUUNA BAKMIYIN... AZGININ TEKİDİR O KELTOŞ... KİKİ...
İTİRAZ EDİYORUM ULAN!
EVET İTİRAZ EDİYORUM! 6 AY KADAR ÖNCE AYZEK, ÇOK ALKÖLLÜ OLDUU Bİ GÜN, BU G.TÜ SKLİ KEPAZEYİ KADIN ZANNEDEREK LABRATUARA GETİRMİŞTİR... BU DOORUUU...
AA... DELİNİN ZORUNA BAK AYOL... BANA BAK G.TÜ SKLİ SANA BENZER GODOŞ...
SUS... SUS BELANI SKERİM, YALAN KONUŞMA... ÖHÖ PARDON SAYIN HAKİM... TABİ BEN BUNU GÖRÜR GÖRMEZ TRAVESTİ OLDUUNU ANLADIM...
ÖNCE BUNU, AYILINCA DA AYZEĞİ EVİRE ÇEVİRE DÖVDÜM... DORUSU BUDUR... YANİ ARALARINDA İLİŞKİ OLDUU DORU DİİLDİR...
DU Bİ... YA BU FUAT DİYİL MİYDİ? BEN YİNE Mİ KARIŞTIRDIM?.
EVET FUAT... BENİM AVUKATIM... LAKİN AVUKATIM OLMASI AYZEK DENEN CİĞERİ BEŞ PARA ETMEZ NANKÖR EŞŞOLUEŞŞEĞE YALAN DA OLSA, EŞCİNSEL İMASINDA BULUNMA HAKKI VERMEZ...
P... PRİFÖSÖR... LEPİS TES... A... ABİ...
SUS... BANA ABİ DEME IBUS... ÖHÖ... SAYIN HAKİM... BU AYZEK ŞEREFSİZ, EKMEK YEDİĞİ ÇANAĞA SIÇAN NANKÖR Bİ KÖPEKTİR... EVET... DORU...
AMA AYNI ZAMANA BENİM 20 YILLIK DOSTUMDUR... DİİL AVUKATIM, KRALI GELSE ONA İPNE DİYEMEZ... HA... İŞTE DEDİ. NAPICAN DERSENİİİZ... A-NAA-SI-NI... Zİİ... KEE...
ANİDEN DÖN!
IŞIK HIZIYLA!
...RİMM!
ANLIYAMA BİLE
ZIVVVVVVVV
TLONK
EHE... ABİ NE ADAMSIN... HER DURUŞMAN OLAY OLUYO... ABİ... EHE... BENİ BAK...
EHE
HE... EHE HE...
9 ASLİYE HUKUK MAHKEMESİ...
YILIŞMA... ÇEK ELİNİ... ÇEK ...
QURBANIN OLIYIM, DE BAGA... KENDİ AVKATINI NİYE DÖGDÜN... ABİ... EHE...
SUS... ÇEK ELİNİ...
ABİ... YANNUZ BURDA CUVARA YASSAH ABİ...
LAN Bİ SUS!..
AMA ABÜ...
LAN SUS MİKİCEM ABİNİ!.. SUS!..
ÇRK
EFENDİM, BİZ DE TANIGIMIZI ÇAARI ÇAAZ İZNİNİZLE...
NSINI VRDINI TİMİNİN
ÇIK..
HFFF
DU BAKIİM... HAH... YA Bİ BAKI MA İYİ OLDU... GÖZÜ ŞİŞ OLAN FUAT... SEN SUAT... FUAT... SUAT... HAH... ÇAGIR EVLADIM TANIINI!..
LÜTFEN LEPİSTESİ NERDEN TANIDIINIZI ANLATIR MISINIZ MAHKEMEYE!..
EFENDÜM BEN İDRİS CAMIŞGİL... TEKEL BAYİLİİ EDİVİRİYOM...
LEPİSTES HEMİ MEMLEKETLİİM... HEMİDE MÜŞTERİMDİR...
TEE, 10-12 SENEDEN KELLİ, HİÇ AKSATIVEMEDEN HER AKŞAM Bİ BÜYÜK RAKI ALIVERİR BENDEN! TOPRAAM OLDUU İÇÜN VERESİYE DE VERİYODUM ONA GARİ...
ULAN İDRİS!.. ULAN ŞEREFSİZ!..
GEÇEN HAFTA KADİR GÜNÜ İDİ...

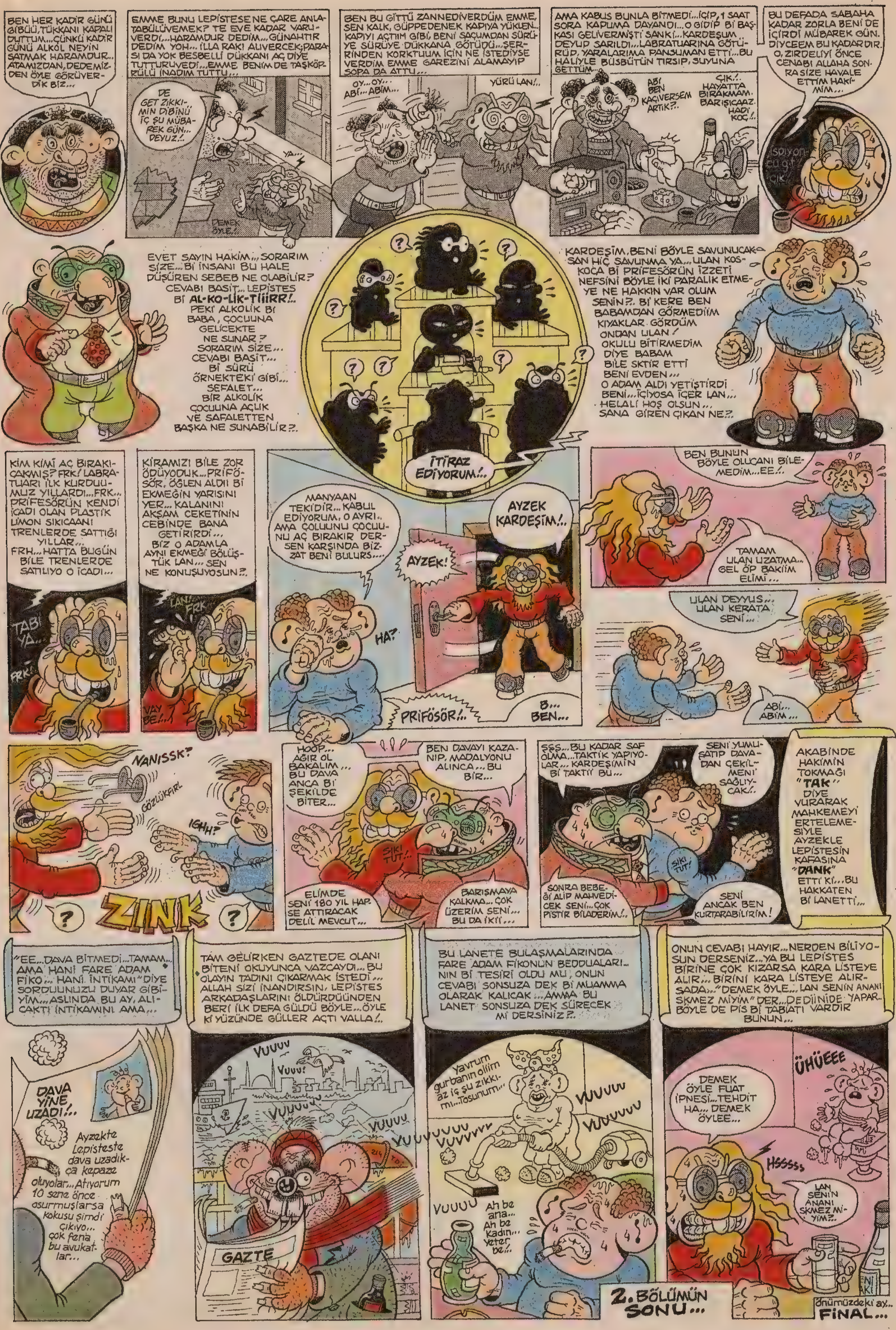

BEN HER KADİR GÜNÜ GİBÜÜ,TÜKKANI KAPALI DUTTUM...ÇÜNKÜ KADİR GÜNÜ ALKOL NEYİN SATMAK HARAMDUR... ATAMIZDAN,DEDEMİZDEN ÖYLE GÖRÜVERDİK BİZ...
EMME BUNU LEPİSTESE NE ÇARE ANLATABÜLÜVEMEK? TE EVE KADAR VARUVERDİ...HARAMDUR DEDİM...GÜNAHTIR DEDİM YOH... İLLA RAKI ALIVERCEK;PARASI DA YOK BESBELLİ DÜKKANI AÇ DİYE TUTTURUVEDİ...EMME BENİM DE TAŞKÖPRÜLÜ İNADIM TUTTU...
DE GET ZIKKIMIN DİBİNÜ İÇ ŞU MÜBAREK GÜN... DEYUZ!..
YA...
DEMEK ÖYLE!..
BEN BU GİTTÜ ZANNEDİVERDÜM EMME, SEN KALK, GÜPPEDENEK KAPIYA YÜKLEN... KAPIYI AÇTIM GİBİ, BENİ SAÇUMDAN SÜRÜYE SÜRÜYE DÜKKANA GÖTÜDÜ...ŞERRİNDEN KORKTUUM İÇİN NE İSTEDİYSE VERDİM EMME GAREZİNİ ALAMAYIP SOPA DA ATTU...
OY...OY... ABİ...ABİM...
YÜRÜ LAN!..
AMA KABUS BUNLA BİTMEDİ...İÇİP, 1 SAAT SORA KAPUMA DAYANDI...O GİDİP Bİ BAŞKASI GELİVERMİŞTİ SANKİ...KARDEŞUM DEYUP SARILDI...LABRATUARINA GÖTÜRÜP, YARALARIMA PANSUMAN ETTİ...BU HALİYLE BÜSBÜTÜN TIRSIP, SUYUNA GETTÜM...
ABİ BEN KAÇIVERSEM ARTIK?..
ÇIK!.. HAYATTA BIRAKMAM. BARIŞICAAZ. HADİ KOÇ!..
BU DEFADA SABAHA KADAR ZORLA BENİ DE İÇİRDİ MÜBAREK GÜN. DİYCEEM BU KADARDIR. O, ZIRDELİYİ ÖNCE CENABI ALLAHA SONRA SİZE HAVALE ETTİM HAKİMİM...
EVET SAYIN HAKİM... SORARIM SİZE...Bİ İNSANI BU HALE DÜŞÜREN SEBEB NE OLABİLİR? CEVABI BASİT... LEPİSTES Bİ AL-KO-LİK-TİİİRR!.. PEKİ ALKOLİK Bİ BABA, ÇOCUUNA GELİCEKTE NE SUNAR? SORARIM SİZE... CEVABI BASİT... Bİ SÜRÜ ÖRNEKTEKİ GİBİ... SEFALET... BİR ALKOLİK ÇOCUUNA AÇLIK VE SAFALETTEN BAŞKA NE SUNABİLİR?..
İTİRAZ EDİYORUM!..
KARDEŞİM, BENİ BÖYLE SAVUNUCAKSAN HİÇ SAVUNMA YA... ULAN KOSKOCA Bİ PRİFESÖRÜN İZZETİ NEFSİNİ BÖYLE İKİ PARALIK ETMEYE NE HAKKIN VAR OLUM SENİN?. Bİ KERE BEN BABAMDAN GÖRMEDİİM KIYAKLAR GÖRDÜM ONDAN ULAN! OKULU BİTİRMEDİM DİYE BABAM BİLE SKTİR ETTİ BENİ EVDEN... O ADAM ALDI YETİŞTİRDİ BENİ... İÇİYOSA İÇER LAN... HELALİ HOŞ OLSUN... SANA GİREN ÇIKAN NE?.
KİM KİMİ AÇ BIRAKICAKMIŞ? FRK! LABRATUARI İLK KURDUUMUZ YILLARDI...FRK... PRİFESÖRÜN KENDİ İCADI OLAN PLASTİK LİMON SIKICAANI TRENLERDE SATTIĞI YILLAR... FRH... HATTA BUGÜN BİLE TRENLERDE SATILIYO O İCADI...
TABİ YA...
FRK!
KİRAMIZI BİLE ZOR ÖDÜYODUK...PRİFÖSÖR, ÖĞLEN ALDII Bİ EKMEĞİN YARISINI YER... KALANINI AKŞAM CEKETİNİN CEBİNDE BANA GETİRİRDİ... BİZ O ADAMLA AYNI EKMEĞİ BÖLÜŞTÜK LAN... SEN NE KONUŞUYOSUN?!
LAN! FRK
VAY BE!..
MANYAAN TEKİDİR... KABUL EDİYORUM, O AYRI.. AMA ÇOLUUNU ÇOCUUNU AÇ BIRAKIR DERSEN KARŞINDA BİZZAT BENİ BULURS...
AYZEK KARDEŞİM!..
AYZEK!
HA?
PRİFÖSÖR!..
B... BEN...
BEN BUNUN BÖYLE OLUCANI BİLEMEDİM...EE!..
TAMAM ULAN UZATMA.. GEL ÖP BAKIM ELİMİ...
ULAN DEYYUS... ULAN KERATA SENİ...
ABİ... ABİM...
NANISSK?
GÖZLÜKFIRL
IGHH?
ZINK
?
?
HOOP... AĞIR OL BAKALIM... BU DAVA ANCA Bİ ŞEKİLDE BİTER...
BEN DAVAYI KAZANIP, MADALYONU ALINCA... BU BİR...
SIKI TUT!
ELİMDE SENİ 180 YIL HAPSE ATTIRACAK DELİL MEVCUT...
BARIŞMAYA KALKMA... ÇOK ÜZERİM SENİ... BU DA İKİ!...
SSS...BU KADAR SAF OLMA...TAKTİK YAPIYOLAR... KARDEŞİMİN Bİ TAKTİİ BU...
SENİ YUMUŞATIP DAVADAN ÇEKİLMENİ SAĞLIYCAK!.
SIKI TUT!
SONRA BEBEĞİ ALIP MAHVEDİCEK SENİ... ÇOK PİSTİR BİLADERİM!..
SENİ ANCAK BEN KURTARABİLİRİM!
AKABİNDE HAKİMİN TOKMAĞI "TAK" DİYE VURARAK MAHKEMEYİ ERTELEMESİYLE AYZEKLE LEPİSTESİN KAFASINA "DANK" ETTİ Kİ... BU HAKKATEN Bİ LANETTİ...
"EE...DAVA BİTMEDİ...TAMAM... AMA HANİ FARE ADAM FİKO... HANİ İNTİKAMI" DİYE SORDUUNUZU DUYAR GİBİYİM... ASLINDA BU AY, ALICAKTI İNTİKAMINI AMA...
DAVA YİNE UZADI!..
Ayzekle Lepisteste dava uzadıkça kepaze oluyolar... Atıyorum 10 sene önce osurmuşlarsa kokusu şimdi çıkıyo... çok fena bu avukatlar...
TAM GELİRKEN GAZTEDE OLANI BİTENİ OKUYUNCA VAZÇAYDI... BU OLAYIN TADINI ÇIKARMAK İSTEDİ... ALLAH SİZİ İNANDIRSIN, LEPİSTES ARKADAŞLARINI ÖLDÜRDÜĞÜNDEN BERİ İLK DEFA GÜLDÜ BÖYLE...ÖYLE Kİ YÜZÜNDE GÜLLER AÇTI VALLA!..
VUUUV
VUUUV!
VUUUV
VUUUV
GAZTE
BU LANETE BULAŞMALARINDA FARE ADAM FİKONUN BEDDUALARININ Bİ TESİRİ OLDU MU, ONUN CEVABI SONSUZA DEK Bİ MUAMMA OLARAK KALICAK ...AMMA BU LANET SONSUZA DEK SÜRECEK Mİ DERSİNİZ?.
Yavrum gurbanın olim az iç şu zıkkımı... Tosunum...
VUUUV
VUUUVV
VUUUV
VUUUVVV
VUUUV
Ah be ana... Ah be kadın... Yeter be...
2. BÖLÜMÜN SONU...
ONUN CEVABI HAYIR...NERDEN BİLİYOSUN DERSENİZ...YA BU LEPİSTES BİRİNE ÇOK KIZARSA KARA LİSTEYE ALIR... BİRİNİ KARA LİSTEYE ALIRSADA..."DEMEK ÖYLE... LAN SENİN ANANI SKMEZ MİYİM" DER... DEDİİNİDE YAPAR. BÖYLE DE PİS Bİ TABİATI VARDIR BUNUN...
ÜHÜEEE
DEMEK ÖYLE FUAT İPNESİ... TEHDİT HA... DEMEK ÖYLEE...
HSSSSS
LAN SENİN ANANI SKMEZ MİYİM?.
Önümüzdeki ay... FİNAL...

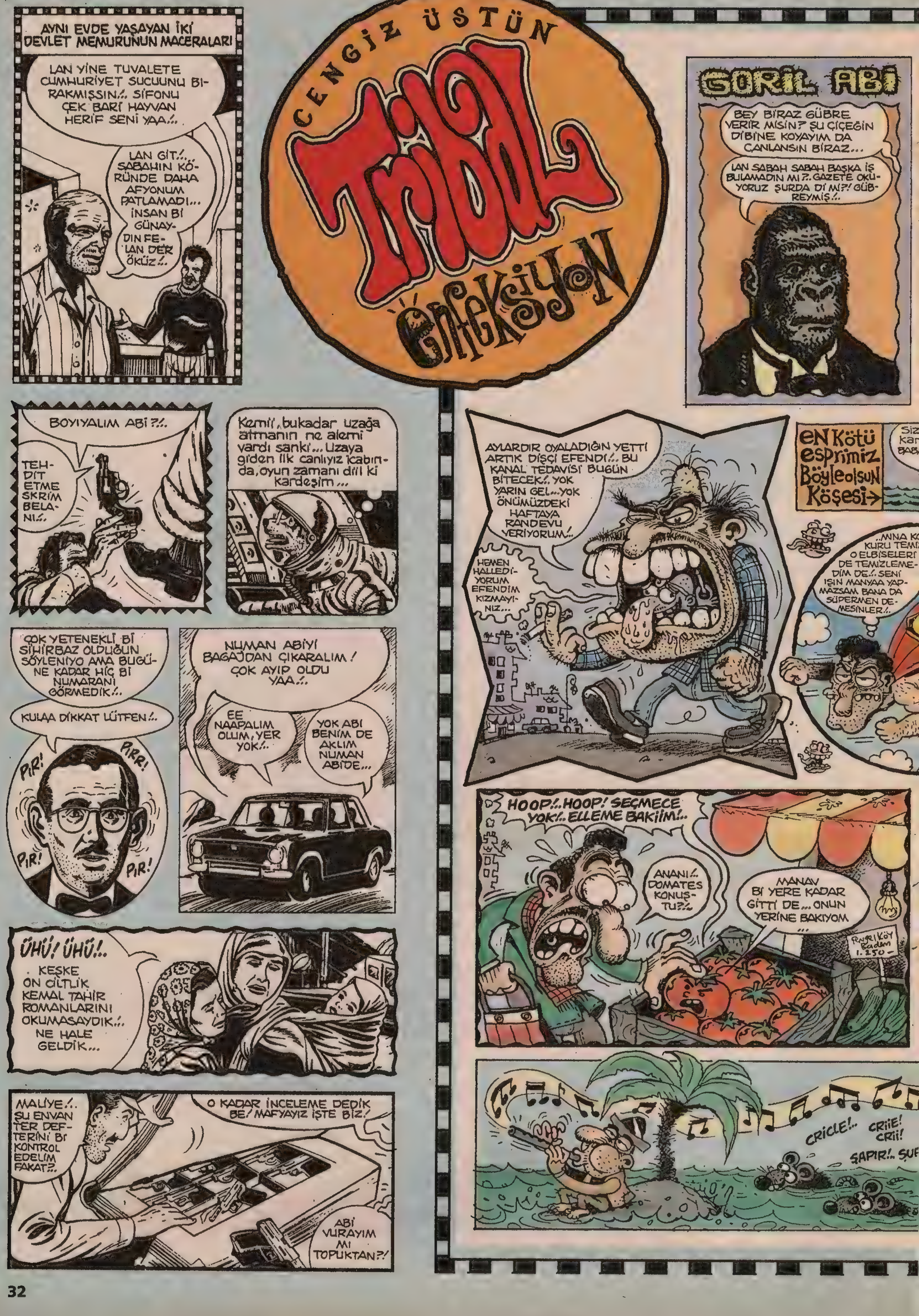
CENGİZ ÜSTÜN
Tribal Enfeksiyon
AYNI EVDE YAŞAYAN İKİ DEVLET MEMURUNUN MACERALARI
LAN YİNE TUVALETE CUMHURİYET SUCUUNU BIRAKMIŞSIN!.. SİFONU ÇEK BARİ HAYVAN HERİF SENİ YAA!..
LAN GİT!.. SABAHIN KÖRÜNDE DAHA AFYONUM PATLAMADI... İNSAN Bİ GÜNAYDIN FELAN DER ÖKÜZ!..
BOYIYALIM ABİ ?!..
TEHDİT ETME SKRİM BELANI!..
Kemil, bukadar uzağa atmanın ne alemi vardı sanki... Uzaya giden ilk canlıyız kabinda, oyun zamanı diil ki kardeşim...
ÇOK YETENEKLİ Bİ SİHİRBAZ OLDUĞUN SÖYLENİYO AMA BUGÜNE KADAR HİÇ Bİ NUMARANI GÖRMEDİK!..
KULAA DİKKAT LÜTFEN!..
PIR! PIRR! PIR! PIR!
NUMAN ABİYİ BAGAJDAN ÇIKARALIM! ÇOK AYIP OLDU YAA!..
EE NAAPALIM OLUM, YER YOK!..
YOK ABİ BENİM DE AKLIM NUMAN ABİDE...
ÜHÜ! ÜHÜ!..
KEŞKE ON ÇİLTLİK KEMAL TAHİR ROMANLARINI OKUMASAYDIK!.. NE HALE GELDİK...
MALİYE!.. ŞU ENVANTER DEFTERİNİ Bİ KONTROL EDELİM FAKAT?!..
O KADAR İNCELEME DEDİK BE! MAFYAYIZ İŞTE BİZ!
ABİ VURAYIM MI TOPUKTAN?!
GORİL ABİ
BEY BİRAZ GÜBRE VERİR MİSİN? ŞU ÇİÇEĞİN DİBİNE KOYAYIM DA CANLANSIN BİRAZ...
LAN SABAH SABAH BAŞKA İŞ BULAMADIN MI ?!.. GAZETE OKUYORUZ ŞURDA Dİ Mİ?! GÜBREYMİŞ!..
AYLARDIR OYALADIĞIN YETTİ ARTIK DİŞÇİ EFENDİ!.. BU KANAL TEDAVİSİ BUGÜN BİTECEK!.. YOK YARIN GEL...YOK ÖNÜMÜZDEKİ HAFTAYA RANDEVU VERİYORUM!..
HEMEN HALLEDİYORUM EFENDİM KIZMAYINIZ...
EN Kötü espirimiz Böyle olsun Köşesi→
Siz kar BABA
..MNA KO KURU TEMI O ELBİSELERİ DE TEMİZLEMEDİM DE!.. SENİ IŞIN MANYAA YAPMAZSAM BANA DA SÜPERMEN DEMESİNLER!..
HOOP!.. HOOP! SEÇMECE YOK!.. ELLEME BAKİİM!..
ANANI!.. DOMATES KONUŞTU?!..
MANAV Bİ YERE KADAR GİTTİ DE... ONUN YERİNE BAKIYOM...
Fenerköy Badem 1.250
CRICLE!.. CRIIE! CRII!
ŞAPIR!.. ŞUP

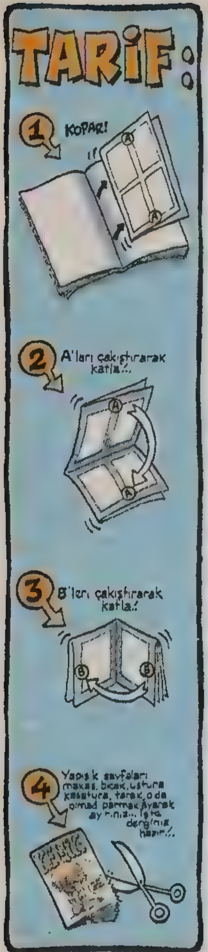

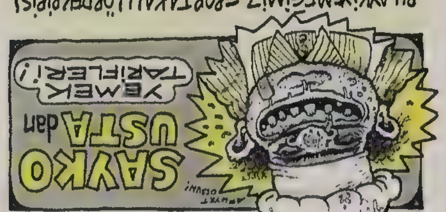

BU AYKİ YEMEĞİMİZ = PORTAKALLI ÖRDEK PİPİSİ

MALZEMELER

1 Adet Waşington portakalı, 10 Adet ördek, 1 adet Usame bin Laden, 1 Helikopter, 3 adet damga pulu, 1 nüfus cüzdanı fotokopisi ve muhtardan alınmış ikametgah ilmuhaberi, 57 gram şarbon tozu, irili ufaklı taş parçacıkları, 4 fil dişi, 5 kişi, 7 adet cüce, 4 timsah yumurtası, 1 sen, 1 ben, 1 de bebek gerekiyor,...

YAPILIŞI

Önce Helikoptere binin, doğru Afganistan'a gidin, orda inin, güneşte teniniz pembeleşinceye kadar dolaştıktan sonra Usame bin Laden'in nerde saklandığını öğrenin ve onu yakalayın, olmadı herhangi bi Afganistanlı da olabilir.. atın helikoptere, geri dönün.. Helikopteri bahçeye dikkatlice indirin ve elinizdeki bir adet Usame bin Laden'le birlikte mutfağa gidin.. önceden hazırladığınız 57 gram şarbon tozunu burnundan asılın, ikametgah ilmuhaberini cebine koyun ve çevredeki en yakın notere gidin ve noter huzurunda fermuarınızı açın ve pipinizi gözler önüne serin ve noter çalışanlarına doğru sallayın.. Sonra hızla oradan kaçın, eve dönün, bu arada helikopterin teybini söküp yanınıza alın, çalabilirler.. Mutfakta sizi bekleyen Usame'ye başınızdan geçenleri bir bir anlatın.. Sizin süzme piskopat olduğunuzu anlamış ve titremeye başlamışsa ona hızlıca iki tokat atın ve onun gözleri önünde önceden hazırlamış olduğunuz on ördeğe sırayla.. tecavüz edin.. Gördüğü manzara karşısında dehşete düşen Usame'yi dudaklarından öpün, sonra bileklerini kolonyayla ovun ve ondan özür dileyin.. Psikolojik problemleriniz olduğunu anlatın ona, Akineton tedavisi gördüğünüzden bahsedin, sonra ortamın gerginliğini almak için iki üç fıkra anlatın, fıkralarınıza gülmezse, irili ufaklı taş parçalarını kafasına fırlatın, kafa sıyrılırsa, derhal bi sigarayı patlatarak yaraya tütün basınız.. kanama durmazsa derhal ordan kaçın. Bi uçakla New-york'a gidin, orda eli yüzü düzgün bi Amerikalıyla evlenin.. Kırk yaşına gelince prostat kanserinden ölün.. Sonra hortlayın.. zombi olun.. taze beyin yeyin.. okey?

BİTTİ.

Sayko usta...

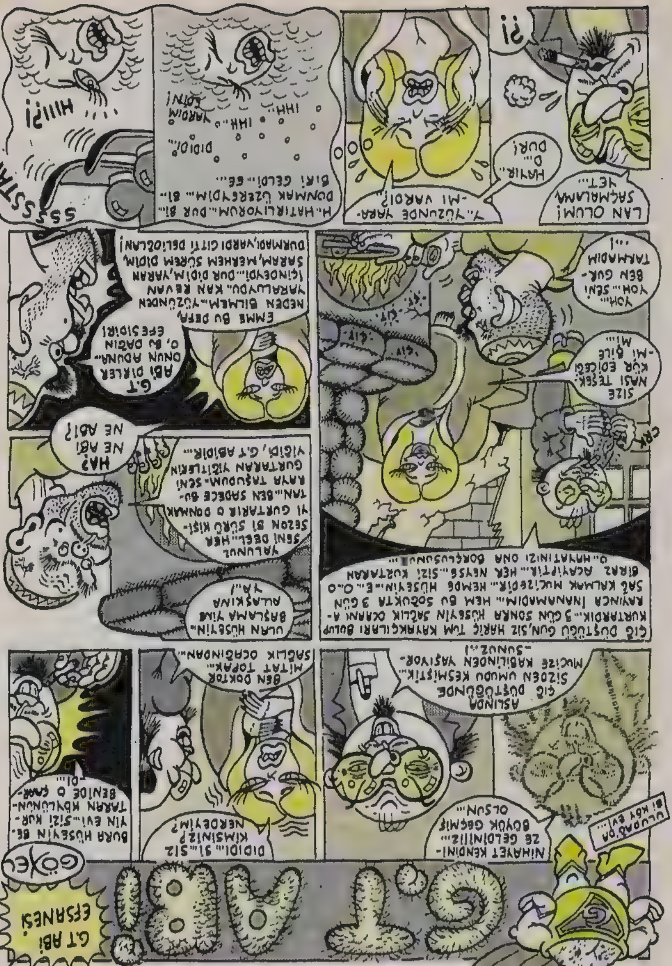

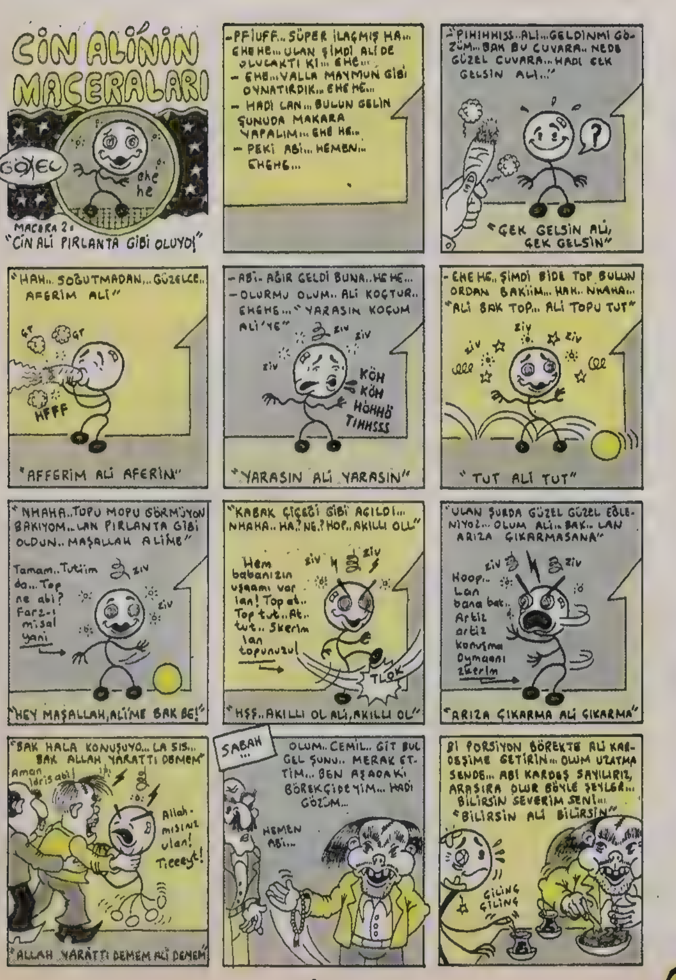

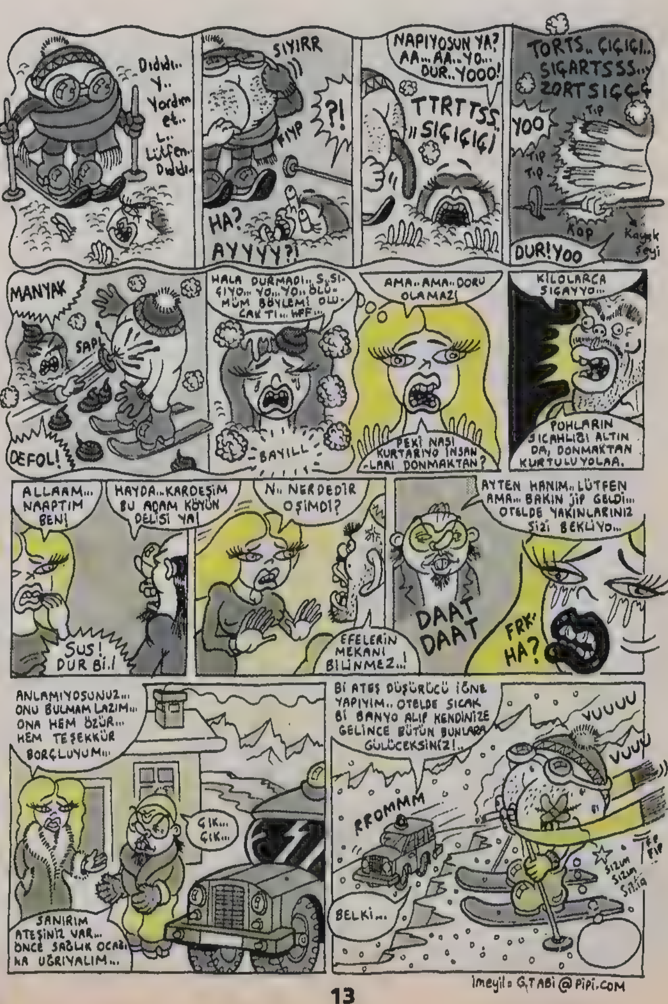

İmeyil: G.T ABİ @ PİPİ.COM

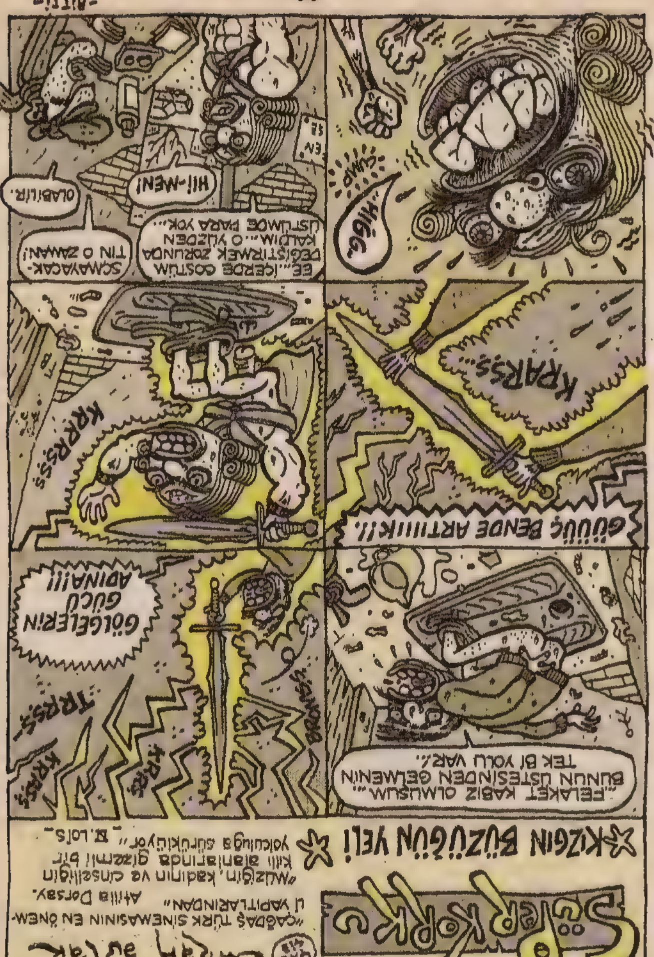
Süper Korky
Kızgın Büzüğün Yeli!
"Çağdaş Türk sinemasının en önemli yapıtlarından" Atilla Dorsay.
"Müziğin, kadının ve cinselliğin kıllı alanlarında gizemli bir yolculuğa sürüklüyor" R. Lois
"Felaket kabız olmuşum..." Bunun üstesinden gelmenin tek bi yolu var!..
Gölgelerin gücü adına!!!
Güüç bende artııık!!
Krarss...
Ee... içerde gostüm değiştirmek zorunda kaldım... o yüzden üstümde para yok.
Hiii-neni!
Olabilir.
-Birti-

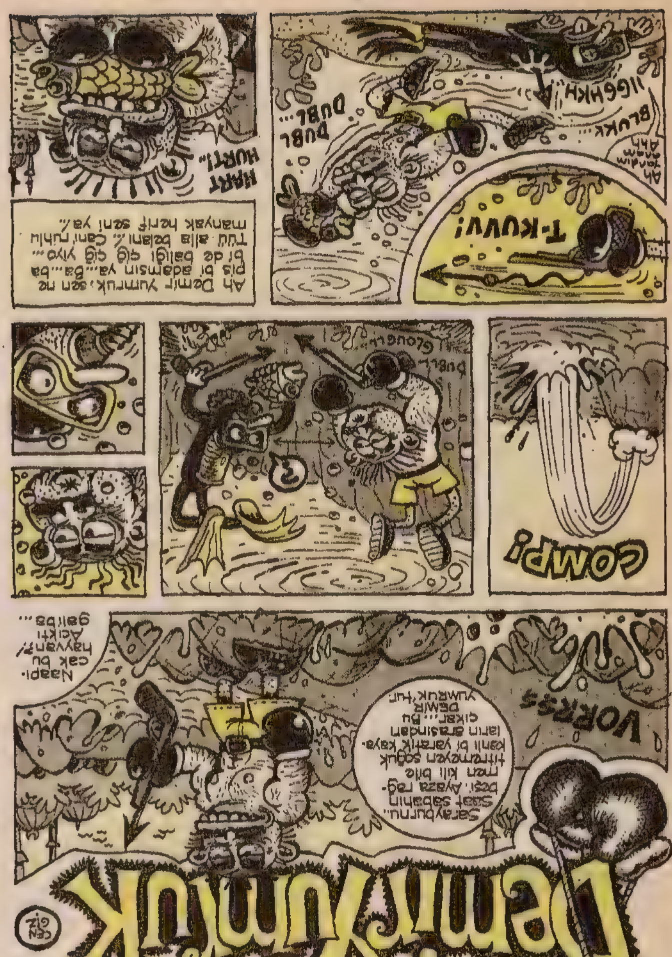
Demir Yumruk
Saraybürnu... sabahın seheri. Ayaza rağmen kılı bile titremeyen soğuk kanlı bi yaratık kayaların arasından çıkar... Bu Demir Yumruk'tur.
Vorss
Naapıcak bu hayvan? Acıktı galiba.
Comp!
T-kuvv!
Dubl dubl
Ah Demir Yumruk, sen ne pis bi adamsın ya... Ba...ba bi de balığı çiğ çiğ yiyo... Tüü allah belanı! Cani ruhlu manyak herif seni ya!.
Hart hurt

SIZDA ZAYL RISVERCNI
ZIVI ZIVI ZIV
SLAM DÜNYL... BIZ DOST BARIŞ GVERCIN IYILIK...
SALMA!
HAYEK!
MONAKOYM
DONK
VERCNI SALMA YACADIN HOCU!..
ALKEN

TİKSİNÇ BİRADERLER
NANE'Yİ YEDİK. Şİ LİMONU DA SIKALIM...
ŞORRR
MÜSHİL
CIRRR
AL LAN HULK! SANA NANE-LİMON KAYNATTIM Bİ DE ÇORBA YAPTIM HEMEN SOĞUTMADAN İÇ BUNNARI DA BOĞAZLARINA İYİ GELSİN...
ÖHÖ ÖHÖÖ! SAĞOL NEDİM ABİ. SEN OLMASAN BU HASTA GÜNÜMDE NAAPARDIM?..
Tolga ile Barut.

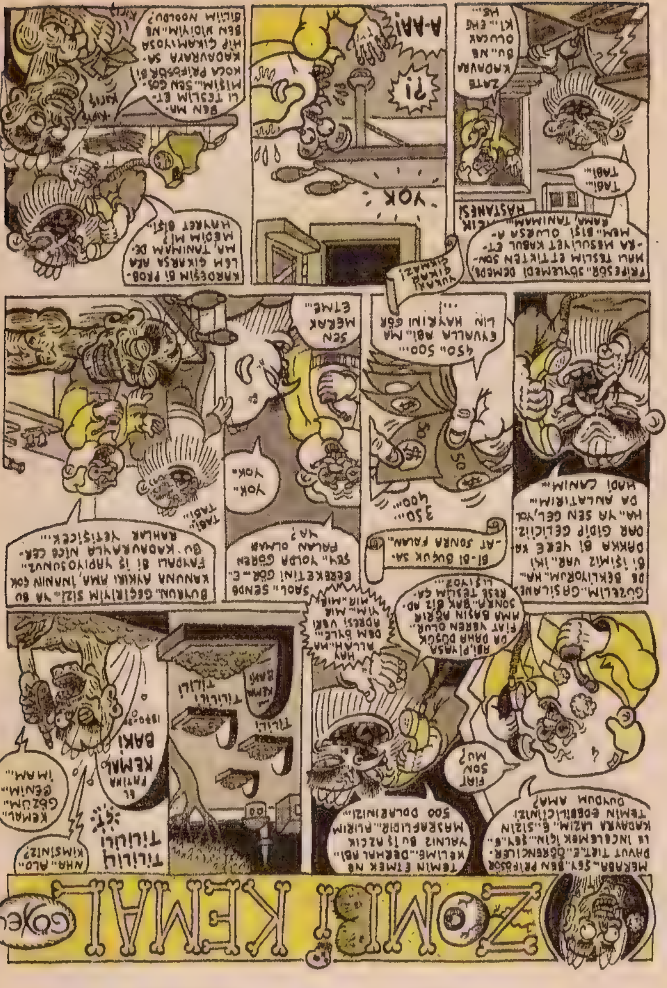

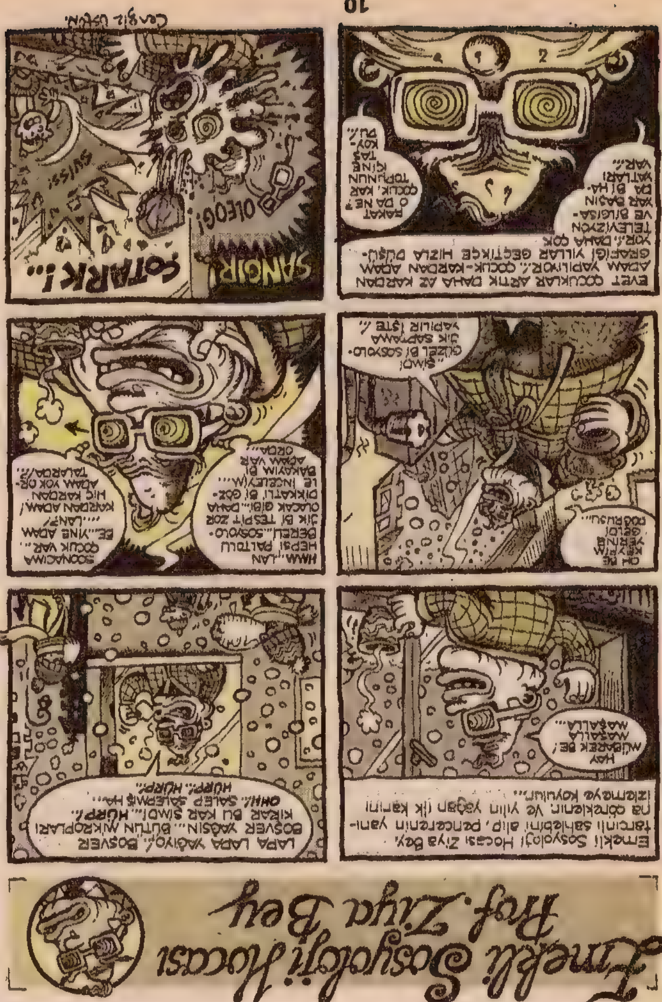

7 OCAK (P.tesi) günü dergide yapılacak amatör toplantısına Köpek Editörde katılıyor ve KEMİK için pırıltılı yetenekleri ayıklıyor... Çizgisine, mizahına güvenenler gelsin... DUYURULUR!..

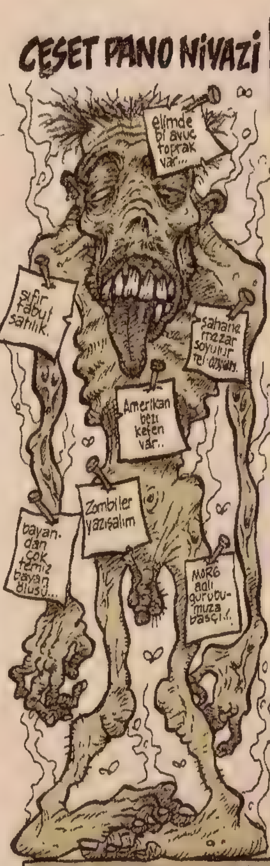

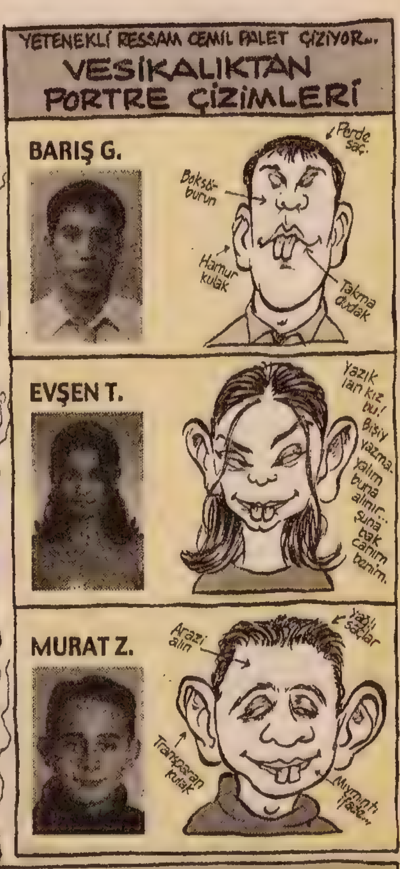

ÖNCE — TEDAVİDEN ÖNCE
SONRA — TEDAVİDEN SONRA

İMTİYAZ SAHİBİ VE EDİTÖR: KÖPEK EDİTÖR... Yıl: 1 Sayı: 666
Burda yayınlanan eserlerden birini alıpta bi yerde kullanırsanız sizi o kadar fena döveriz ki... Çok feci yani...

BAYAN: ANDAÇ GÜRSOY...
SİNİR KRİZİ
Kemik prodaksın kinle sunar!
9

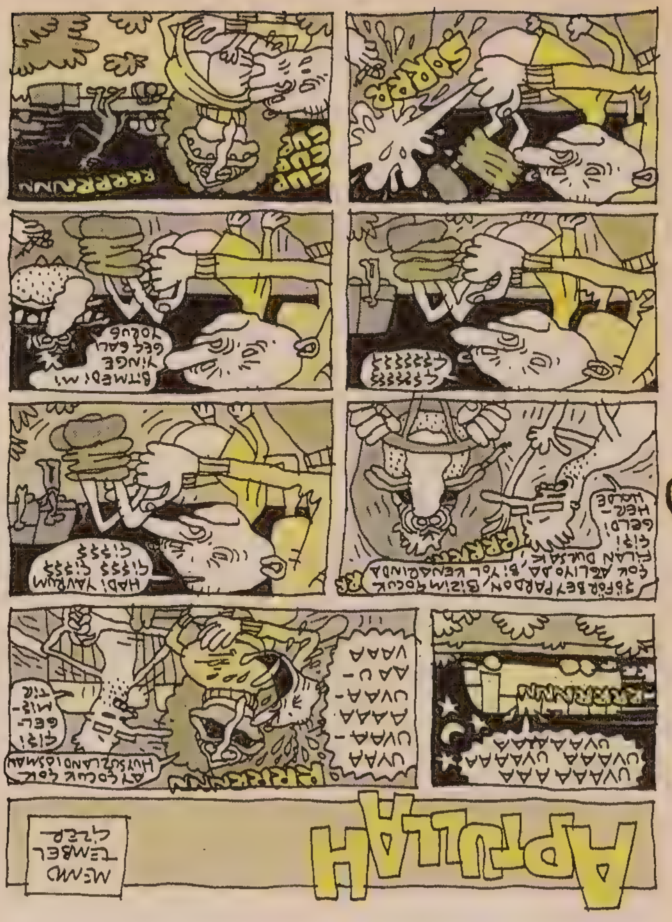
8
APTULLAH

PRENSİPLERİM VARDIR
Kralı gelse, bana KEMİK'ten başka mizah dergisi okutamazz...
Uyurken mutlak surette horlarım... Bebekken de böödeydim ben...
Hamamda bile olsa hiç kimsenin önünde asla ve asla soyunmam...
EHE
EHE
HORRRRRRR!!!
HORRRR!
ABİ KESE F..
HAYIR!
İki kişi konuşurken katiyen araya girmem...
Çok sinirlenmişsem önce kulaklarımı oynatıp uyarırım karşımdaki kişiyi ben...
Misafirlikte asla kakamı yapmam, yapsam bile paketleyip eve götürürüm.
ÇOT!
KLİ KLİ
KLİ KLİLİ
?
Hiç bi zaman mal varlığımı açıklamak zorunda kalmam... kalsam da açıklamam.!.
Gençlerin masturbasyon yapmasına karşıyım ama ben yaparım, o ayrı konu...
Prensiplerim vardır. Demeye bayılırım, sırf bunun için prensiplerim vardır...
ŞAK! ŞAK! OHH!
PLAYMEN
PARDON ABİ... SAAT KAÇ?..
PRENSİPLERİM VARDIR DOSTUM. MESELA ASLA SAAT TAKMAM!..

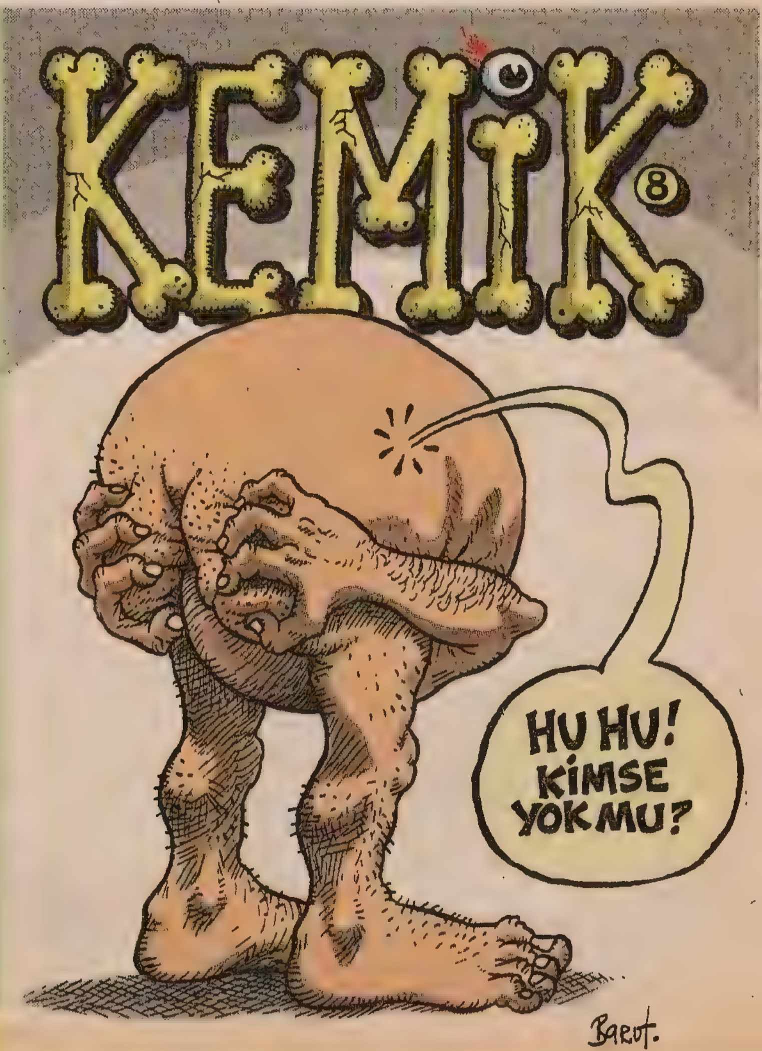
KEMİK 8
HU HU! KİMSE YOK MU?
Barut.

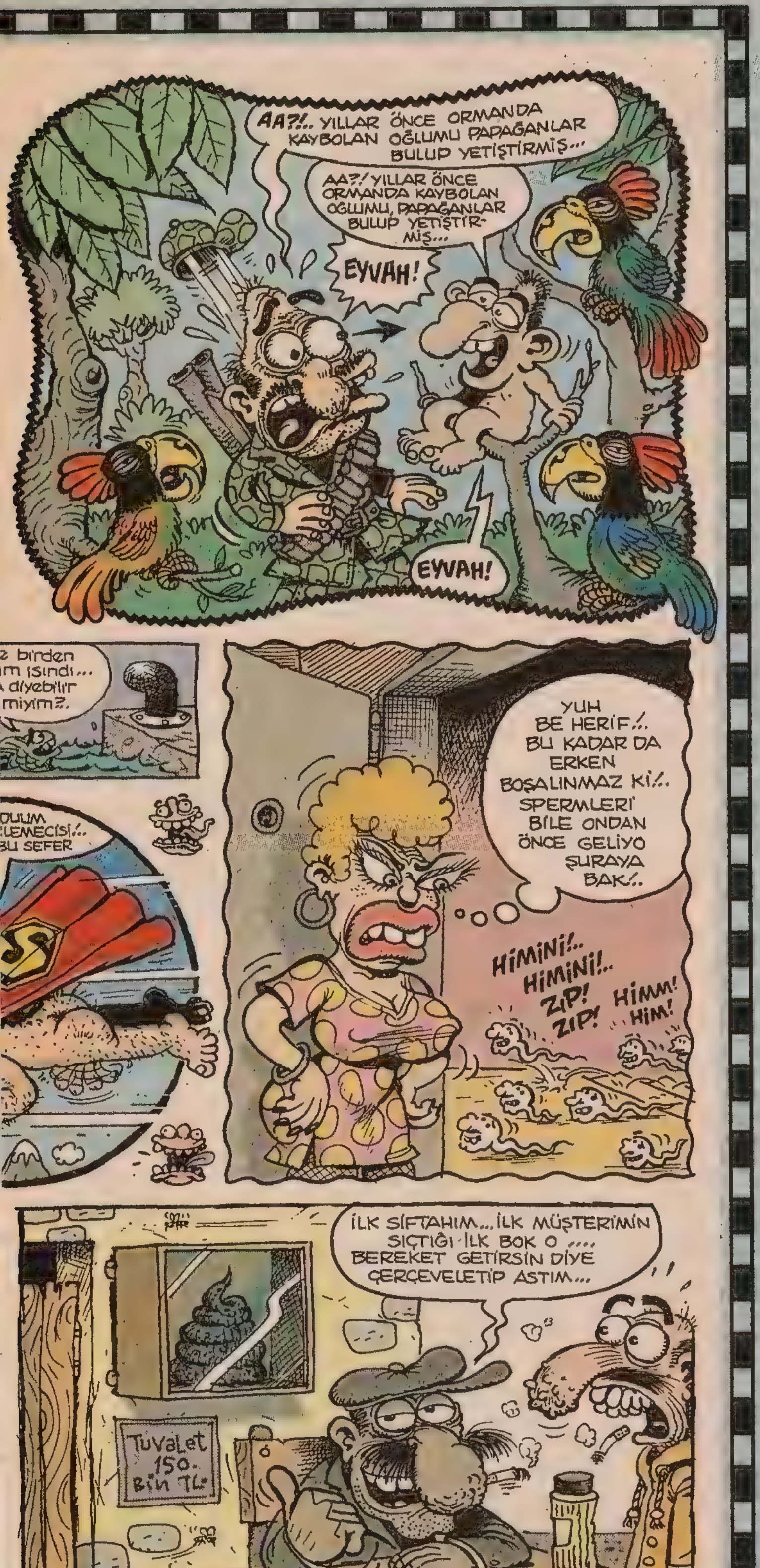

custun@lombak.com

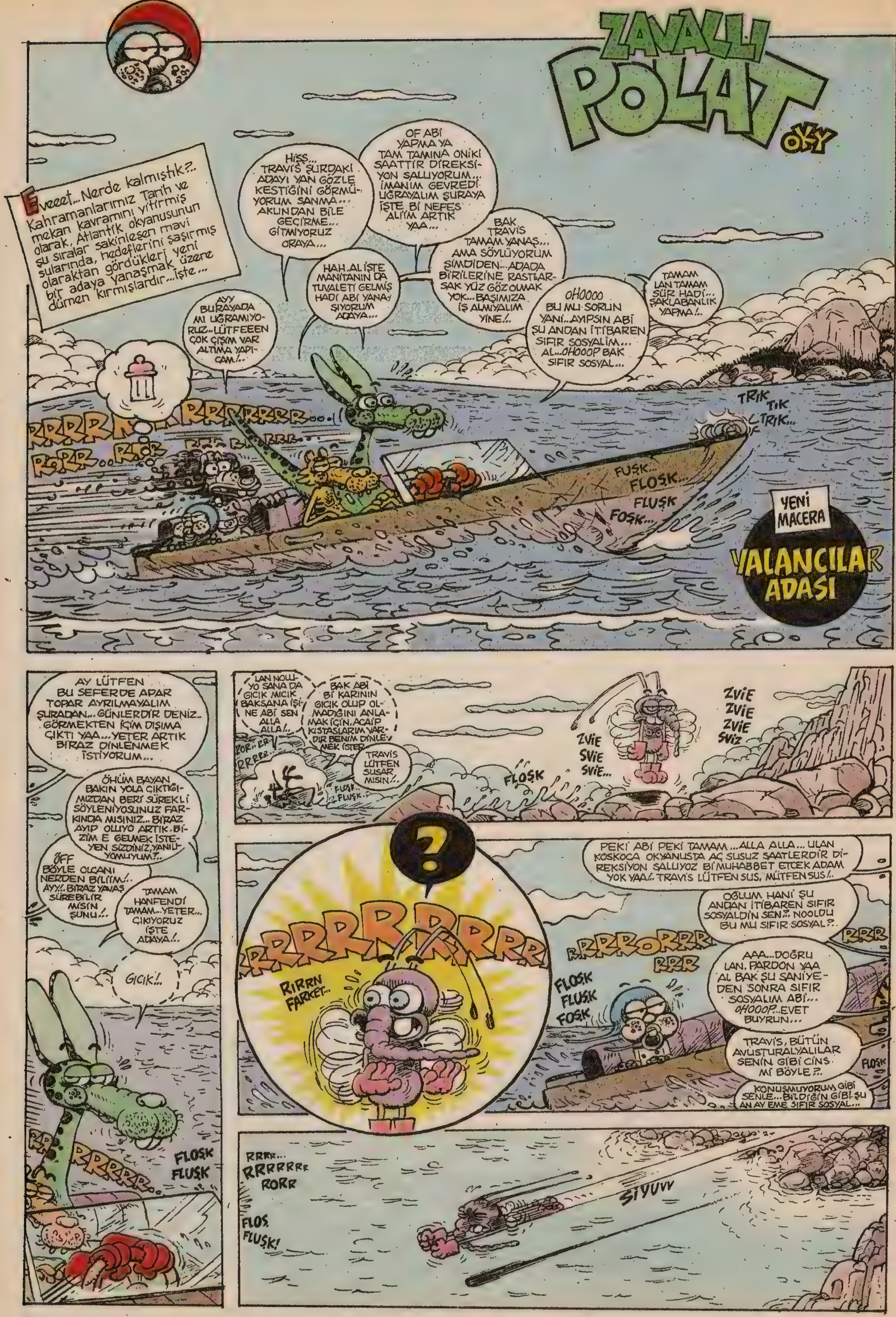
ZAVALLI POLAT
OKY
Eveeet... Nerde kalmıştık?.. Kahramanlarımız Tarih ve mekan kavramını yitirmiş olarak, Atlantik okyanusunun şu sıralar sakinleşen mavi sularında, hedeflerini şaşırmış olaraktan gördükleri yeni bir adaya yanaşmak üzere dümen kırmışlardır... İşte...
HİSS... TRAVİS ŞURDAKİ ADAYI YAN GÖZLE KESTİĞİNİ GÖRMÜYORUM SANMA... AKLINDAN BİLE GEÇİRME... GİTMİYORUZ ORAYA...
OF ABİ YAPMA YA TAM TAMINA ONİKİ SAATTİR DİREKSİYON SALLIYORUM... İMANIM GEVREDİ UĞRAYALIM ŞURAYA İŞTE Bİ NEFES ALIİM ARTIK YAA...
AYY BURAYADA MI UĞRAMIYORUZ.. LÜTFEEEN ÇOK ÇIŞIM VAR ALTIMA YAPICAM!..
HAH. AL İŞTE MANİTANIN DA TUVALETİ GELMİŞ HADİ ABİ YANAŞIYORUM ADAYA...
BAK TRAVİS TAMAM YANAŞ... AMA SÖYLÜYORUM ŞİMDİDEN... ADADA BİRİLERİNE RASTLARSAK YÜZ GÖZ OLMAK YOK... BAŞIMIZA İŞ ALMIYALIM YİNE!..
OHOOOO BU MU SORUN YANİ... AYIPSIN ABİ ŞU ANDAN İTİBAREN SIFIR SOSYALİM... AL... OHOOOP BAK SIFIR SOSYAL...
TAMAM LAN TAMAM SÜR HADİ... ŞAKLABANLIK YAPMA!..
RRRRR... RRRRRRRR...
RORR... ROR
TRIK TIK TRIK...
FUŞK... FLOŞK... FLUŞK FOŞK...
YENİ MACERA
YALANCILAR ADASI
AY LÜTFEN BU SEFERDE APAR TOPAR AYRILMAYALIM ŞURADAN... GÜNLERDİR DENİZ.. GÖRMEKTEN İÇİM DIŞIMA ÇIKTI YAA... YETER ARTIK BİRAZ DİNLENMEK İSTİYORUM...
ÖHÜM BAYAN BAKIN YOLA ÇIKTIĞIMIZDAN BERİ SÜREKLİ SÖYLENİYOSUNUZ FARKINDA MISINIZ... BİRAZ AYIP OLUYO ARTIK. BİZİM E GELMEK İSTEYEN SİZDİNİZ, YANILIYOMUYUM?..
ÖFF BÖYLE OLCANI NERDEN BİLİİM!.. AYY!.. BİRAZ YAVAŞ SÜREBİLİR MİSİN ŞUNU!..
TAMAM HANFENDİ TAMAM... YETER... ÇIKIYORUZ İŞTE ADAYA!..
GICIK!..
FLOŞK FLUŞK
LAN NOLUYO SANA DA GICIK MICIK BAKSANA İŞİNE ABİ SEN ALLA ALLA!..
BAK ABİ Bİ KARININ GICIK OLUP OLMADIĞINI ANLAMAK İÇİN, ACAİP KISTASLARIM VARDIR BENİM DİNLEMEK İSTER
TRAVİS LÜTFEN SUSAR MISIN!..
ROR.. RR RRRRR..
FLUŞK.. FLUŞK..
FLOŞK
ZVİE ZVİE ZVİE SVİZ
ZVİE SVİE SVİE...
?
RRRRRRRRRRR
RIRRN FARKET...
PEKİ ABİ PEKİ TAMAM... ALLA ALLA... ULAN KOSKOCA OKYANUSTA AÇ SUSUZ SAATLERDİR DİREKSİYON SALLIYOZ Bİ MUHABBET ETCEK ADAM YOK YAA!.. TRAVİS LÜTFEN SUS, MÜTFEN SUS!..
OĞLUM HANİ ŞU ANDAN İTİBAREN SIFIR SOSYALDİN SEN?.. NOOLDU BU MU SIFIR SOSYAL?..
RRRRORRR RRR
RRR
FLOŞK FLUŞK FOŞK
AAA... DOĞRU LAN. PARDON YAA AL BAK ŞU SANİYEDEN SONRA SIFIR SOSYALIM ABİ... OHOOOP... EVET BUYRUN...
TRAVİS, BÜTÜN AVUSTURALYALILAR SENİN GİBİ CİNS Mİ BÖYLE?..
FLOŞK
KONUŞMUYORUM GİBİ SENLE... BİLDİĞİN GİBİ ŞU AN AY EME SIFIR SOSYAL...
RRRRR...
RRRR... RRRRRRR RORR
FLOS. FLUŞK!
SIYUVV

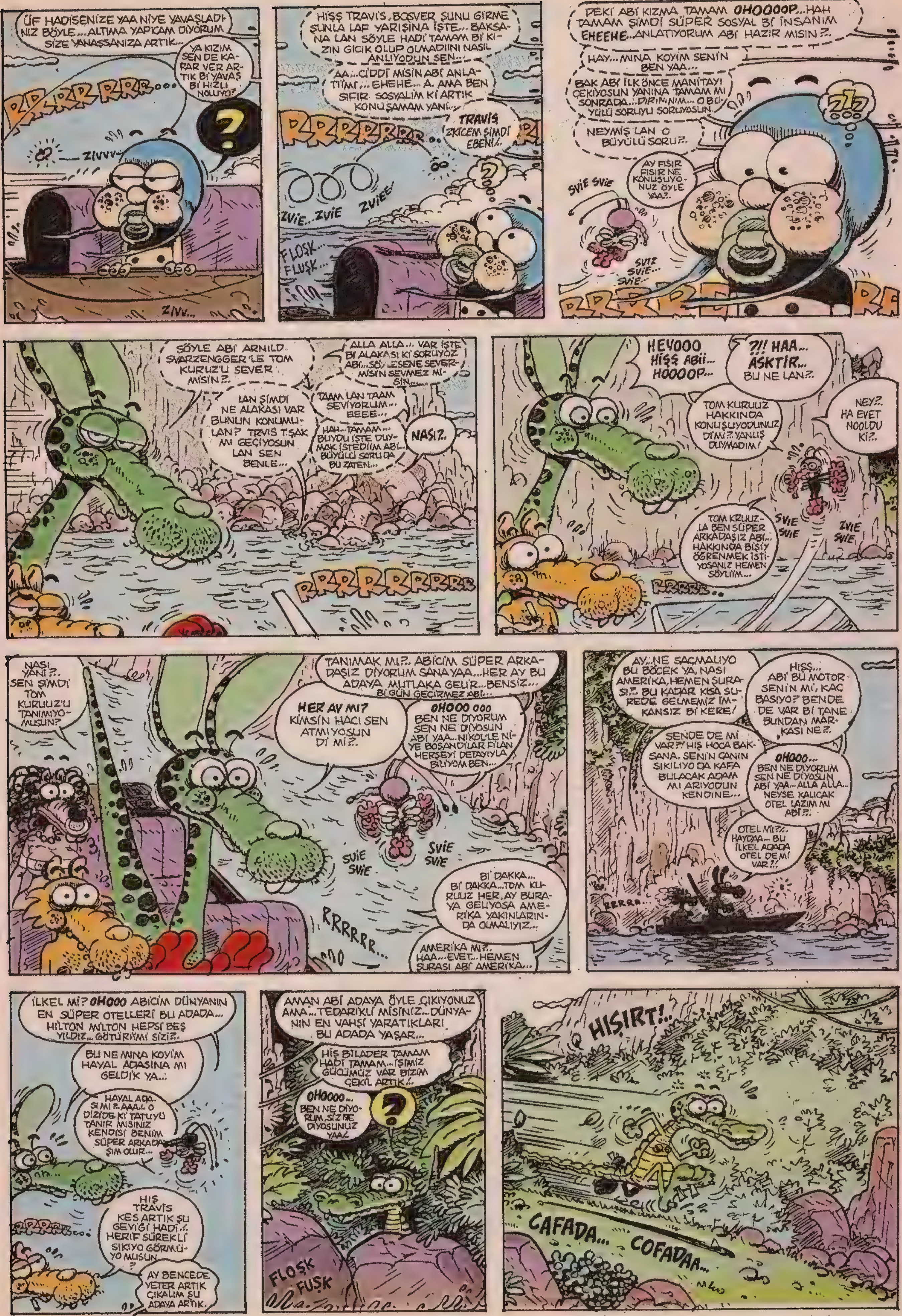
ÜF HADİSENİZE YAA NİYE YAVAŞLADINIZ BÖYLE... ALTIMA YAPICAM DİYORUM SİZE YANAŞSANIZA ARTIK...
YA KIZIM SEN DE KARAR VER ARTIK Bİ YAVAŞ Bİ HIZLI NOLUYO?
RRRRRRRR...
ZIVVV...
?
ZIVV...
HİŞŞ TRAVİS, BOŞVER ŞUNU GİRME ŞUNLA LAN LAF YARIŞINA İŞTE... BAKSANA LAN SÖYLE HADİ TAMAM Bİ KIZIN GICIK OLUP OLMADIINI NASIL ANLIYODUN SEN...
AA... CİDDİ MİSİN ABİ ANLATTIM/... EHEHE... A. AMA BEN SIFIR SOSYALİM Kİ ARTIK KONUŞAMAM YANİ...
RRRRRRRR...
TRAVİS ZKİCEM ŞİMDİ EBENİ/.
ZVİE... ZVİE ZVİEE
FLOSK... FLUŞK...
PEKİ ABİ KIZMA TAMAM OHOOOOP...HAH TAMAM ŞİMDİ SÜPER SOSYAL Bİ İNSANIM EHEEHE.. ANLATIYORUM ABİ HAZIR MISIN?.
HAY... MINA KOYIM SENİN BEN YAA...
BAK ABİ İLK ÖNCE MANİTAYI ÇEKİYOSUN YANINA TAMAM MI SONRADA... DIRININIM... O BÜYÜLÜ SORUYU SORUYOSUN.
NEYMİŞ LAN O BÜYÜLÜ SORU?.
AY FISIR FISIR NE KONUŞUYONUZ ÖYLE YAA?.
SVİE SVİE
SVIZ SVİE... SVİE...
RRRRRRRR
SÖYLE ABİ ARNILD SVARZENGGER'LE TOM KURUZ'U SEVER MİSİN?.
ALLA ALLA... VAR İŞTE Bİ ALAKASI Kİ SORUYOZ ABİ... SÖYLESENE SEVER MİSİN SEVMEZ MİSİN...
LAN ŞİMDİ NE ALAKASI VAR BUNUN KONUMULAN? TRVIS T.ŞAK MI GEÇİYOSUN LAN SEN BENLE...
TAAM LAN TAAM SEVİYORUM... BEEE...
HAH... TAMAM... BUYDU İŞTE DUYMAK İSTEDİİM ABİ... BÜYÜLÜ SORU DA BU ZATEN...
NASI?.
RRRRRRRRRR
HEYOOO HİŞŞ ABİİ... HOOOOP...
?!! HAA... AŞKTIR... BU NE LAN?.
TOM KURUUZ HAKKINDA KONUŞUYODUNUZ DİMİ?. YANLIŞ DUYMADIM!
NEY?. HA EVET NOOLDU Kİ?.
TOM KRUUZLA BEN SÜPER ARKADAŞIZ ABİ... HAKKINDA BİŞİY ÖĞRENMEK İSTİYOSANIZ HEMEN SÖYLİİM...
SVİE SVİE
ZVİE SVİE
RRRRR..
NASI YANİ?. SEN ŞİMDİ TOM KURUUZ'U TANIMIYOMUSUN?
TANIMAK MI?. ABİCİM SÜPER ARKADAŞIZ DİYORUM SANA YAA... HER AY BU ADAYA MUTLAKA GELİR... BENSİZ... Bİ GÜN GEÇİRMEZ ABİ...
HER AY MI? KİMSİN HACI SEN ATMIYOSUN Dİ Mİ?.
OHOOO OOO BEN NE DİYORUM SEN NE DİYOSUN ABİ YAA... NİKOL'LE NİYE BOŞANDILAR FİLAN HERŞEYİ DETAYIYLA BİLİYOM BEN...
SVİE SVİE
SVİE SVİE
Bİ DAKKA... Bİ DAKKA... TOM KURUUZ HER AY BURAYA GELİYOSA AMERİKA YAKINLARINDA OLMALIYIZ...
RRRRRR...
AMERİKA MI?. HAA... EVET... HEMEN ŞURASI ABİ AMERİKA...
AY... NE SAÇMALIYO BU BÖCEK YA, NASI AMERİKA, HEMEN ŞURASI?. BU KADAR KISA SÜREDE GELMEMİZ İMKANSIZ Bİ KERE!
HİŞŞ... ABİ BU MOTOR SENİN Mİ, KAÇ BASIYO? BENDE DE VAR Bİ TANE BUNDAN MARKASI NE?.
SENDE DE Mİ VAR?! HIŞ HOCA BAKSANA, SENİN CANIN SIKILIYO DA KAFA BULACAK ADAM MI ARIYODUN KENDİNE...
OHOOO... BEN NE DİYORUM SEN NE DİYOSUN ABİ YAA... ALLA ALLA... NEYSE KALICAK OTEL LAZIM MI ABİ?.
OTEL Mİ?/. HAYDAA... BU İLKEL ADADA OTEL DE Mİ VAR?!.
RRRRR...
İLKEL Mİ? OHOOO ABİCİM DÜNYANIN EN SÜPER OTELLERİ BU ADADA... HİLTON MİLTON HEPSİ BEŞ YILDIZ... GÖTÜRİİMİ SİZİ?.
BU NE MINA KOYİM HAYAL ADASINA MI GELDİK YA...
HAYAL ADASI MI?. AAA... O DİZİDE Kİ TATUYU TANIR MISINIZ KENDİSİ BENİM SÜPER ARKADAŞIM OLUR...
RRRRR...
HIŞ TRAVİS KES ARTIK ŞU GEVİĞİ HADİ.. HERİF SÜREKLİ SIKIYO GÖRMÜYO MUSUN?
AY BENCEDE YETER ARTIK ÇIKALIM ŞU ADAYA ARTIK.
AMAN ABİ ADAYA ÖYLE ÇIKIYONUZ AMA... TEDARİKLİ MİSİNİZ... DÜNYANIN EN VAHŞİ YARATIKLARI BU ADADA YAŞAR...
HİŞ BİLADER TAMAM HADİ TAMAM... İŞİMİZ GÜCÜMÜZ VAR BİZİM ÇEKİL ARTIK...
OHOOOO... BEN NE DİYORUM, SİZ NE DİYOSUNUZ YAA/.
?
FLOŞK FUŞK
HIŞIRT!..
CAFADA... COFADAA...

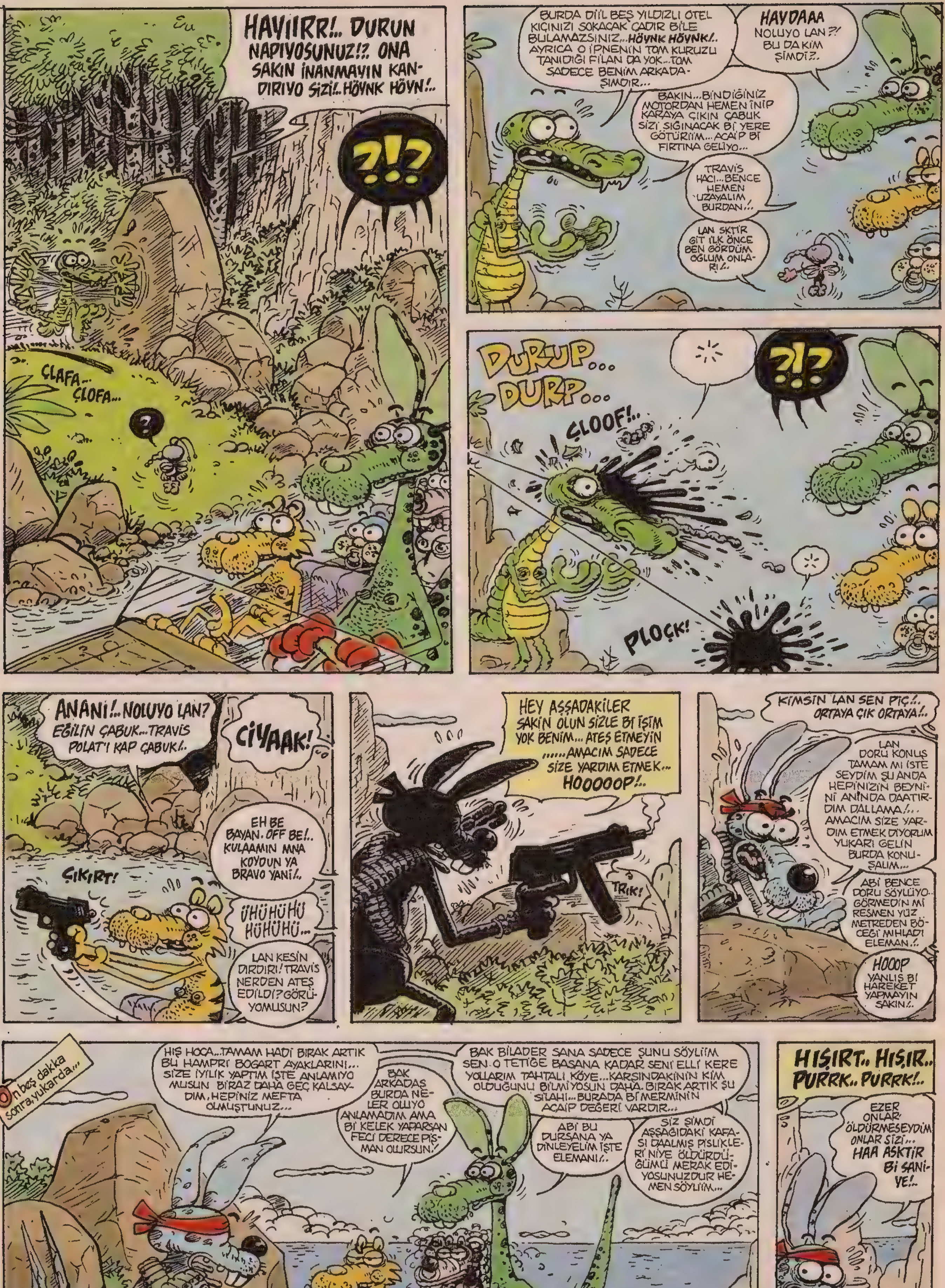

HAYIIRR!.. DURUN NAPIYOSUNUZ!?. ONA SAKIN İNANMAYIN KANDIRIYO SİZİ!.. HÖYNK HÖYN!..
?!?
ÇLAFA... ÇLOFA...
?
BURDA DİİL BEŞ YILDIZLI OTEL KIÇINIZI SOKACAK ÇADIR BİLE BULAMAZSINIZ... HÖYNK HÖYNK!.. AYRICA O İPNENİN TOM KURUZU TANIDIĞI FİLAN DA YOK...TOM SADECE BENİM ARKADAŞIMDIR...
HAYDAAA NOLUYO LAN?! BU DA KİM ŞİMDİ?.
BAKIN...BİNDİĞİNİZ MOTORDAN HEMEN İNİP KARAYA ÇIKIN ÇABUK SİZİ SIĞINACAK Bİ YERE GÖTÜRİİM...ACAİP Bİ FIRTINA GELİYO...
TRAVİS HACI...BENCE HEMEN UZAYALIM BURDAN!..
LAN SKTİR GİT İLK ÖNCE BEN GÖRDÜM OĞLUM ONLARI!..
DURUP... DURP...
?!?
ÇLOOF!..
PLOÇK!
ANANİ!..NOLUYO LAN? EĞİLİN ÇABUK...TRAVIS POLAT'I KAP ÇABUK!..
CİYAAK!
EH BE BAYAN. OFF BE!.. KULAAMIN MNA KOYDUN YA BRAVO YANİ!..
ÇIKIRT!
ÜHÜHÜHÜ HÜHÜHÜ...
LAN KESİN DIRDIRI! TRAVIS NERDEN ATEŞ EDİLDİ? GÖRÜYOMUSUN?
HEY AŞŞADAKİLER SAKİN OLUN SİZLE Bİ İŞİM YOK BENİM... ATEŞ ETMEYİN ......AMACIM SADECE SİZE YARDIM ETMEK... HOOOOOP!..
TRIK!
KİMSİN LAN SEN PİÇ!.. ORTAYA ÇIK ORTAYA!..
LAN DORU KONUŞ TAMAM MI İSTE SEYDİM ŞU ANDA HEPİNİZİN BEYNİNİ ANINDA DAATIRDIM DALLAMA!... AMACIM SİZE YARDIM ETMEK DİYORUM YUKARI GELİN BURDA KONUŞALIM...
ABİ BENCE DORU SÖYLÜYO.. GÖRMEDİN Mİ RESMEN YÜZ METREDEN BÖCEĞİ MIHLADI ELEMAN!..
HOOOP YANLIŞ Bİ HAREKET YAPMAYIN SAKIN!..
On beş dakka sonra, yukarda...
HIŞ HOCA...TAMAM HADİ BIRAK ARTIK BU HAMPRİ BOGART AYAKLARINI... SİZE İYİLİK YAPTIM İŞTE ANLAMIYO MUSUN BİRAZ DAHA GEÇ KALSAYDIM, HEPİNİZ MEFTA OLMUŞTUNUZ...
BAK ARKADAŞ BURDA NELER OLUYO ANLAMADIM AMA Bİ KELEK YAPARSAN FECİ DERECE PİŞMAN OLURSUN!
BAK BİLADER SANA SADECE ŞUNU SÖYLİİM SEN O TETİĞE BASANA KADAR SENİ ELLİ KERE YOLLARIM TAHTALI KÖYE...KARŞINDAKİNİN KİM OLDUĞUNU BİLMİYOSUN DAHA. BIRAK ARTIK ŞU SİLAHI...BURADA Bİ MERMİNİN ACAİP DEĞERİ VARDIR...
ABİ BU DURSANA YA DİNLEYELİM İŞTE ELEMANI!..
SİZ ŞİMDİ AŞŞAĞIDAKİ KAFASI DAALMIŞ PİSLİKLERİ NİYE ÖLDÜRDÜĞÜMÜ MERAK EDİYOSUNUZDUR HEMEN SÖYLİİM...
HIŞIRT.. HIŞIR.. PURRK.. PURRK!..
EZER ONLARI ÖLDÜRMESEYDİM ONLAR SİZİ... HAA ASKTİR Bİ SANİYE!..
ÇIKIRT

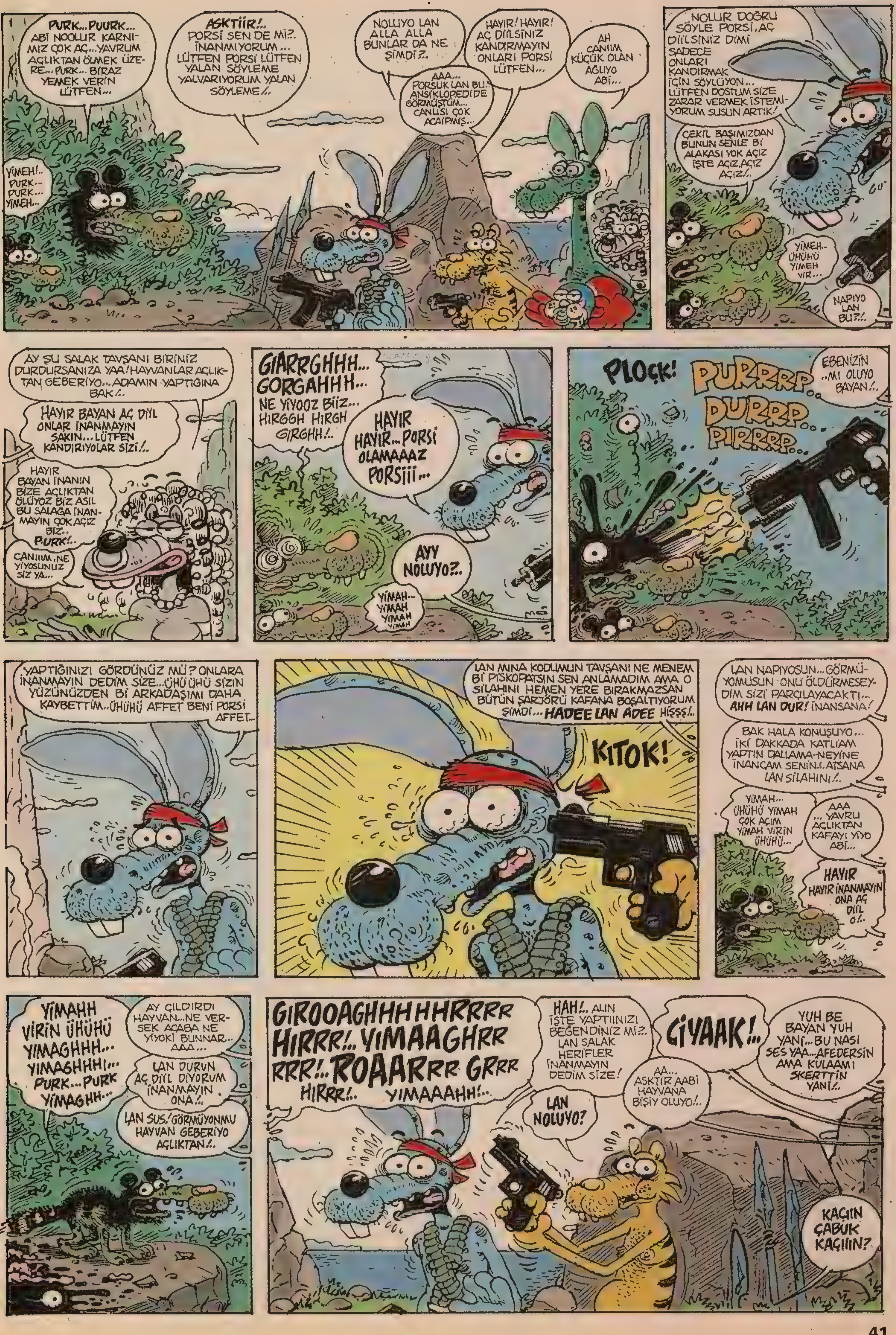
PURK...PUURK... ABİ NOOLUR KARNIMIZ ÇOK AÇ...YAVRUM AÇLIKTAN ÖLMEK ÜZERE...PURK...BİRAZ YEMEK VERİN LÜTFEN...
ASKTİİR!.. PORSİ SEN DE Mİ?. İNANMIYORUM... LÜTFEN PORSİ LÜTFEN YALAN SÖYLEME YALVARIYORUM YALAN SÖYLEME!..
NOLUYO LAN ALLA ALLA BUNLAR DA NE ŞİMDİ?.
HAYIR! HAYIR! AÇ DİİLSİNİZ KANDIRMAYIN ONLARI PORSİ LÜTFEN...
AH CANIM KÜÇÜK OLAN AĞLIYO ABİ...
AAA... PORSUK LAN BU.. ANSİKLOPEDİDE GÖRMÜŞTÜM... CANLISI ÇOK ACAİPMİŞ...
YİMEH!.. PURK... PURK... YİMEH...
NOLUR DOĞRU SÖYLE PORSİ, AÇ DİİLSİNİZ DİMİ SADECE ONLARI KANDIRMAK İÇİN SÖYLÜYON... LÜTFEN DOSTUM SİZE ZARAR VERMEK İSTEMİYORUM SUSUN ARTIK!
ÇEKİL BAŞIMIZDAN BUNUN SENLE Bİ ALAKASI YOK AÇIZ İŞTE AÇIZ, AÇIZ AÇIZ!..
YİMEH... ÜHÜHÜ YİMEH VIR...
NAPIYO LAN BU?!..
AY ŞU SALAK TAVŞANI BİRİNİZ DURDURSANIZA YAA! HAYVANLAR AÇLIKTAN GEBERİYO...ADAMIN YAPTIĞINA BAK!..
HAYIR BAYAN AÇ DİYL ONLAR İNANMAYIN SAKIN...LÜTFEN KANDIRIYOLAR SİZİ!..
HAYIR BAYAN İNANIN BİZE AÇLIKTAN ÖLÜYOZ BİZ ASIL BU SALAĞA İNANMAYIN ÇOK AÇIZ BİZ.. PURK!..
CANIIIM, NE YİYOSUNUZ SİZ YA...
GIARRGHHH... GORGAHHHH... NE YİYOOZ BİİZ... HIRGGH HIRGH GIRGHH!..
HAYIR HAYIR...PORSİ OLAMAAAZ PORSİİİ...
AYY NOLUYO?..
YİMAH... YİMAH YİMAH YİMAH
PLOÇK!
PURRRP... DURRP... PIRRRP...
EBENİZİN ..MI OLUYO BAYAN!..
YAPTIĞINIZI GÖRDÜNÜZ MÜ? ONLARA İNANMAYIN DEDİM SİZE...ÜHÜ ÜHÜ SİZİN YÜZÜNÜZDEN Bİ ARKADAŞIMI DAHA KAYBETTİM...ÜHÜHÜ AFFET BENİ PORSİ AFFET...
LAN MINA KODUMUN TAVŞANI NE MENEM Bİ PİSKOPATSIN SEN ANLAMADIM AMA O SİLAHINI HEMEN YERE BIRAKMAZSAN BÜTÜN ŞARJÖRÜ KAFANA BOŞALTIYORUM ŞİMDİ... HADEE LAN ADEE HİŞŞŞ!..
KITOK!
LAN NAPIYOSUN...GÖRMÜYOMUSUN ONU ÖLDÜRMESEYDİM SİZİ PARÇALAYACAKTI... AHH LAN DUR! İNANSANA!
BAK HALA KONUŞUYO... İKİ DAKKADA KATLİAM YAPTIN DALLAMA-NEYİNE İNANCAM SENİN!.. ATSANA LAN SİLAHINI!..
YİMAH... ÜHÜHÜ YİMAH ÇOK ACIM YİMAH VİRİN ÜHÜHÜ...
AAA... YAVRU AÇLIKTAN KAFAYI YİYO ABİ...
HAYIR HAYIR İNANMAYIN ONA AÇ DİİL O!..
YİMAHH VİRİN ÜHÜHÜ YİMAGHHH... YİMAGHHH!... PURK...PURK YİMAGHH...
AY ÇILDIRDI HAYVAN...NE VERSEK ACABA NE YİYOKİ BUNNAR... AAA...
LAN DURUN AÇ DİİL DİYORUM İNANMAYIN ONA!..
LAN SUS! GÖRMÜYONMU HAYVAN GEBERİYO AÇLIKTAN!..
GIROOAGHHHHHRRRR HIRRR!.. YIMAAGHRR RRR!.. ROAARRR GRRR HIRRR!.. YIMAAAHH!..
HAH!.. ALIN İŞTE YAPTIINIZI BEĞENDİNİZ Mİ?. LAN SALAK HERİFLER İNANMAYIN DEDİM SİZE!
AA... ASKTİR AABİ HAYVANA BİŞİY OLUYO!..
LAN NOLUYO?
GIYAAK!..
YUH BE BAYAN YUH YANİ...BU NASI SES YAA...AFEDERSİN AMA KULAAMI SKERTTİN YANİ!..
KAÇIIN ÇABUK KAÇIIIN?

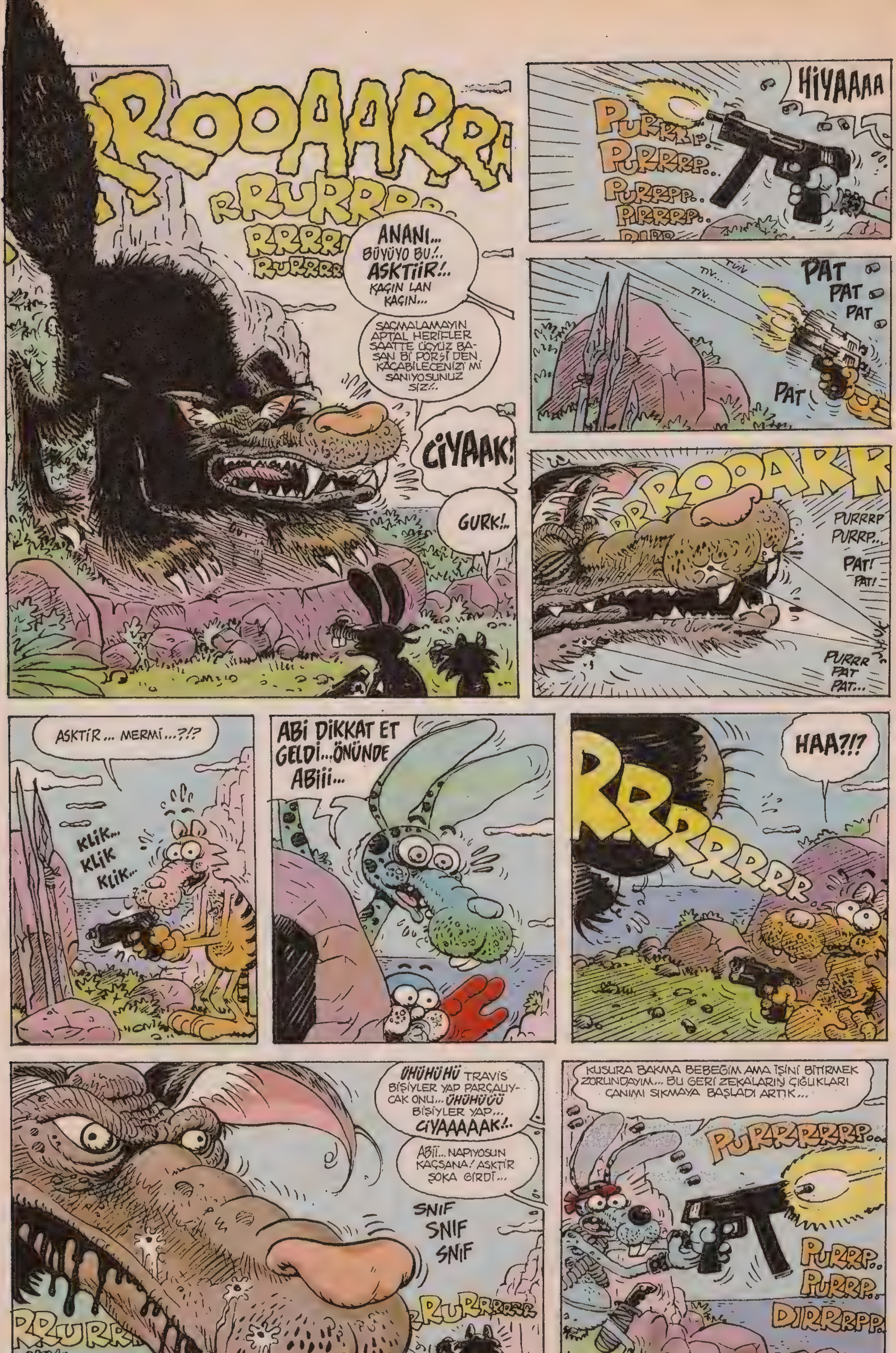
ROOAARR
RRURRRR
ANANI... BÜYÜYO BU!.. ASKTİİR!.. KAÇIN LAN KAÇIN...
SAÇMALAMAYIN APTAL HERİFLER SAATTE ÜÇYÜZ BASAN Bİ' PORSİ'DEN KAÇABİLECENİZİ Mİ SANIYOSUNUZ SİZ!.
CİYAAK!
GURK!..
HİYAAAA
PURRRP.. PURRRP.. PURRPP.. PRRRP..
TİV... TİV... TİV...
PAT PAT PAT PAT
RROOAARR
PURRRP PURRP... PAT! PAT!
PURRR PAT PAT...
ASKTİR... MERMİ...?!?
KLİK... KLİK KLİK...
ABİ DİKKAT ET GELDİ...ÖNÜNDE ABİİİ...
HAA?!?
RRRRRRRR
ÜHÜHÜHÜ TRAVİS BİŞİYLER YAP PARÇALIYCAK ONU... ÜHÜHÜÜÜ BİŞİYLER YAP... CİYAAAAAK!..
ABİİ... NAPIYOSUN KAÇSANA! ASKTİR ŞOKA GİRDİ...
SNİF SNİF SNİF
RRURRRRRR
KUSURA BAKMA BEBEĞİM AMA İŞİNİ BİTİRMEK ZORUNDAYIM... BU GERİ ZEKALARIN ÇIĞLIKLARI CANIMI SIKMAYA BAŞLADI ARTIK...
PURRRRRP...
PURRP.. PURRP..
DIRRRPP.

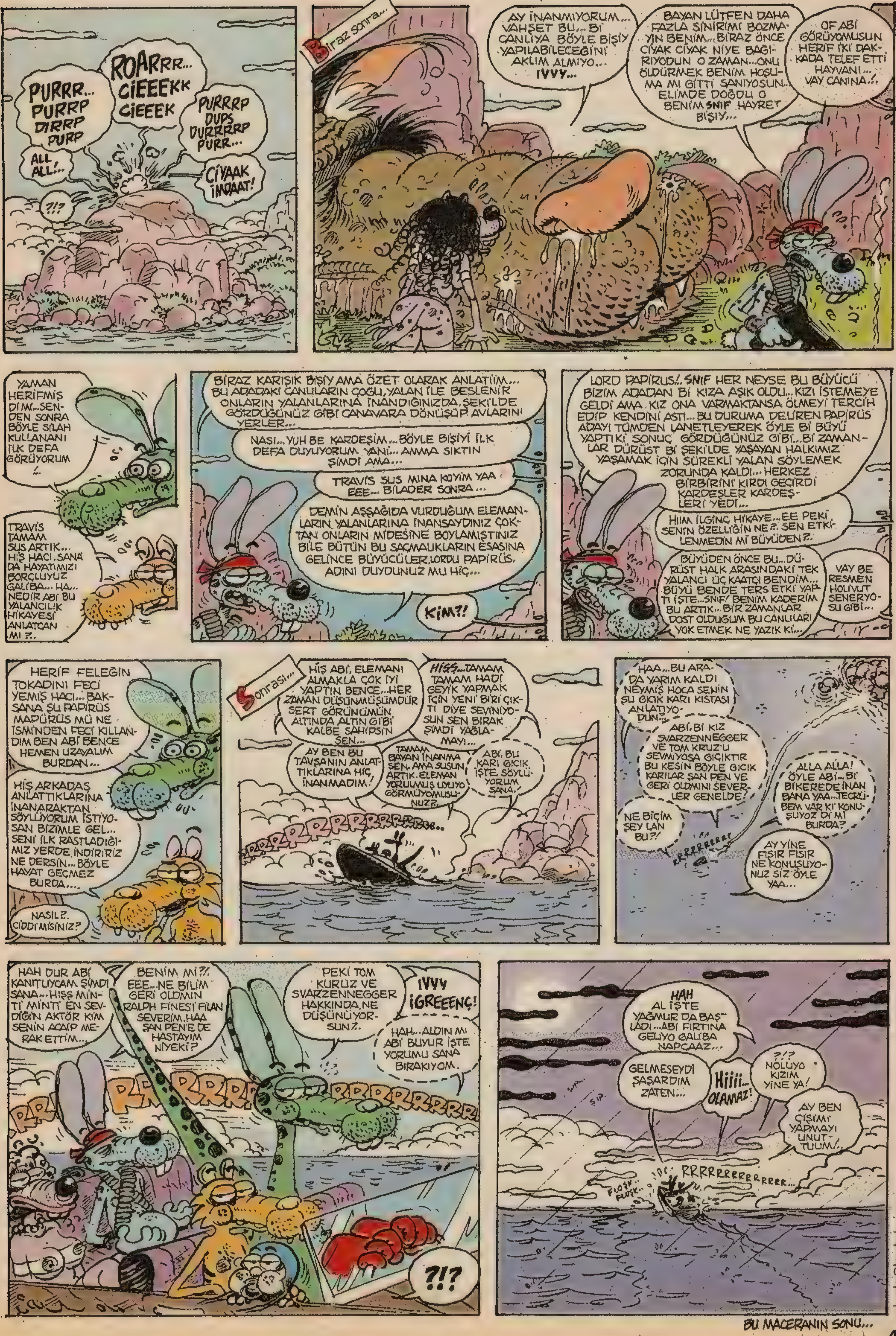

BU MACERANIN SONU...

okyoky@lombak.com

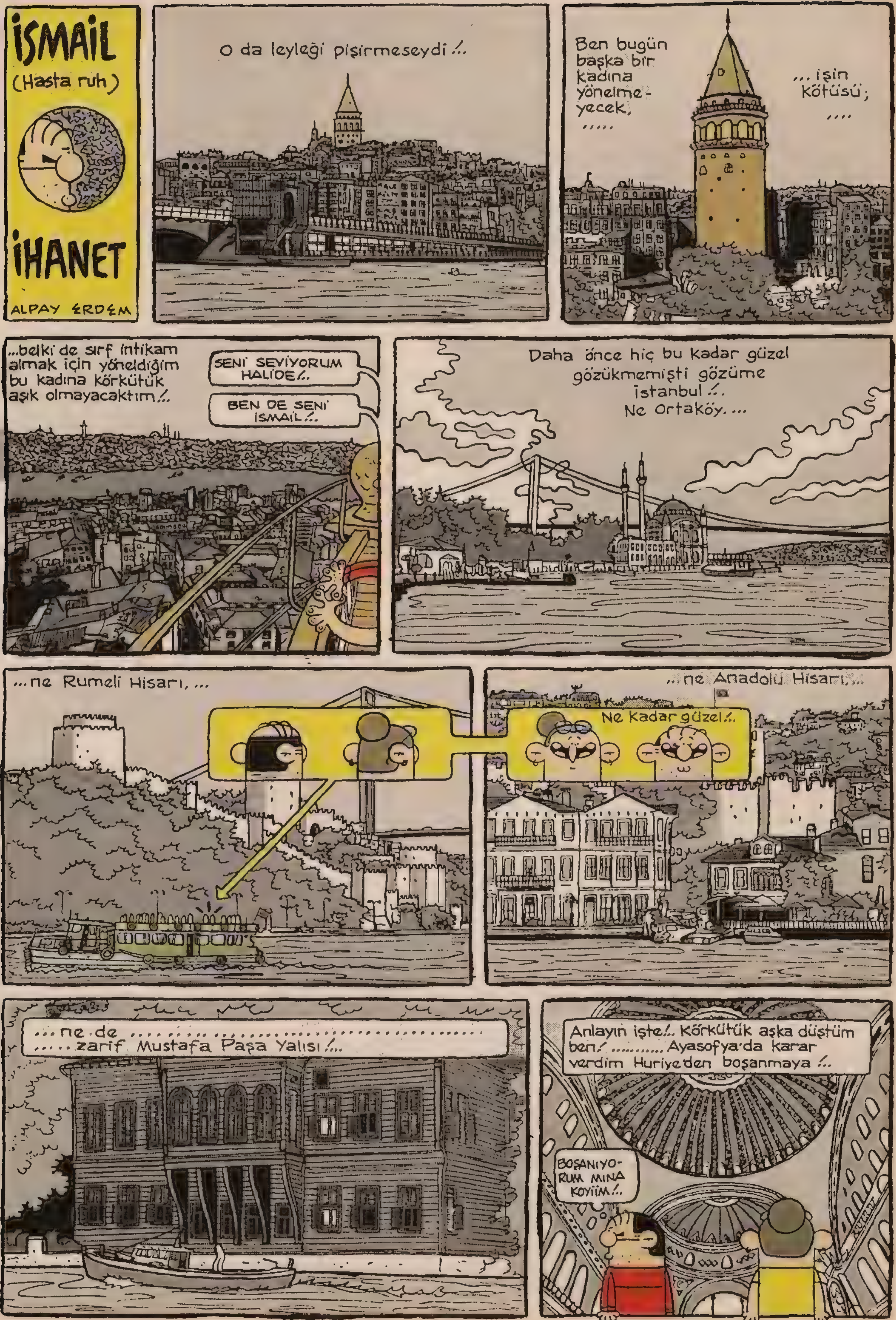
İSMAİL
(Hasta ruh)
İHANET
ALPAY ERDEM
O da leyleği pişirmeseydi!..
Ben bugün başka bir kadına yönelmeyecek, ...
... işin kötüsü; ....
...belki de sırf intikam almak için yöneldiğim bu kadına körkütük aşık olmayacaktım!..
SENİ SEVİYORUM HALİDE!..
BEN DE SENİ İSMAİL!..
Daha önce hiç bu kadar güzel gözükmemişti gözüme İstanbul!.. Ne Ortaköy, ...
...ne Rumeli Hisarı, ...
...ne Anadolu Hisarı, ...
Ne kadar güzel!..
...ne de ....
.....zarif Mustafa Paşa Yalısı!..
Anlayın işte!.. Körkütük aşka düştüm ben! .... Ayasofya'da karar verdim Huriye'den boşanmaya!..
BOŞANIYORUM MİNA KOYİİM!..

Yerebatan Sarnıcı'nda karar verdim Halide'ylen evlenmeye!..
HALİDE BENİMLE EVLENİR MİSİN ?!..
HA?!.. İ'... İSMAİL CİDDİ Mİ DİYOSUN SEN?!..
Gezilerimiz esnasında Rüstem Paşa Camisi'nin içini, ...
VAY BEE!.. ADAMLAR NE CAMİ YAPMIŞLAR BE KARDEŞİM!.. RESMEN DELİ İŞİ!.. AYRIYETEN HER CAMİ DE BÖYLE GÜZEL OLSA BEN NAMAZA DA BAŞLARIM YANİ NİYE BAŞLAMAYACAK MIŞIM ?!...
MİMAR SİNAN'IN EN GÜZEL CAMİLERİNDEN BİRİ BENCE! İZNİK ÇİNİLERİNİN BU KADAR GÜZEL KULLANILDIĞI BAŞKA Bİ CAMİ DE YOKTUR ZANNIMCA!..
... Fethiye Camisi'nin dışını, ...
YOK HOCA CİDDİ CİDDİ BAŞLIYORUM BEN NAMAZA!.. YARINDAN TEZİ YOK "ALLAHUEKBER" DİYORUM!..
...Fener Rum Patrikhanesi'nin ise kompilesini pek bi beğendik!.. Dinlerin kardeşliği hesabı takıldık!.. Geniş görüşlü bir kadın çünkü Halide!.. Bir Cumhuriyet kadını!.. Eyooooo!..
Okumuş-yazmış bir kadın!.. Bir kültür meşalesi!..
BAK ŞİMDİ İSMAİL, ŞU GÖRDÜĞÜN HARABE, YANİ ESKİ GÖRKEMLİ TEKFUR SARAYI, OSMANLI DÖNEMİNDE ORDUNUN FİLLERİNİN BAKILDIĞI AHIR, DAHA SONRALARI İSE ÇİNİ İMALATHANESİ OLARAK KULLANILMIŞTIR!..
Piyuuf...Ben ne manita düşürmüşüm böyle be!.. "Güzellik" desen dünya güzeli, "Akıllılık" desen dünya akıllısı!.. Bi'de leylekleri seviyomu "ALLAH" derim!..
HALİDE, SEN LEYLEKLERİ SEVİYORSUN DEĞİL Mİ?!.
EVET!..
ALLAH!..
Bugün de bitti!..
Her akşam olduğu gibi Sultanahmet Meydanı'na bıraktım onu!. Her sabah buluştuğumuz yere!.. Sultanahmet Köftesi yediğim bir esnada görmüştüm tam da onu!..
SENİ SEVİYORUM İSMAİL... GİTMENİ HİÇ İSTEMİYORUM!.. HER GÜN-HER GÜN BÖYLE! BOŞAN O KADINDAN BENİ AL İSMAİL!..
ALICAM AŞKIM ALICAM Bİ TANEM!.. BİRAZ SABRET İNCİ TANEM!.. KADİFE TENLİM ÜZÜLME ÇÜNKÜ YARIN!...
...Yarın sabahın ilk ışıklarıyla yine gelicem sevgilim!.. İstanbul'un şimdiye dek gezmediğimiz yerlerini gezicez seninle!..
HALİDE EDİB ADIVAR 1882-1964
alpay @lombak.com
Bitti!...

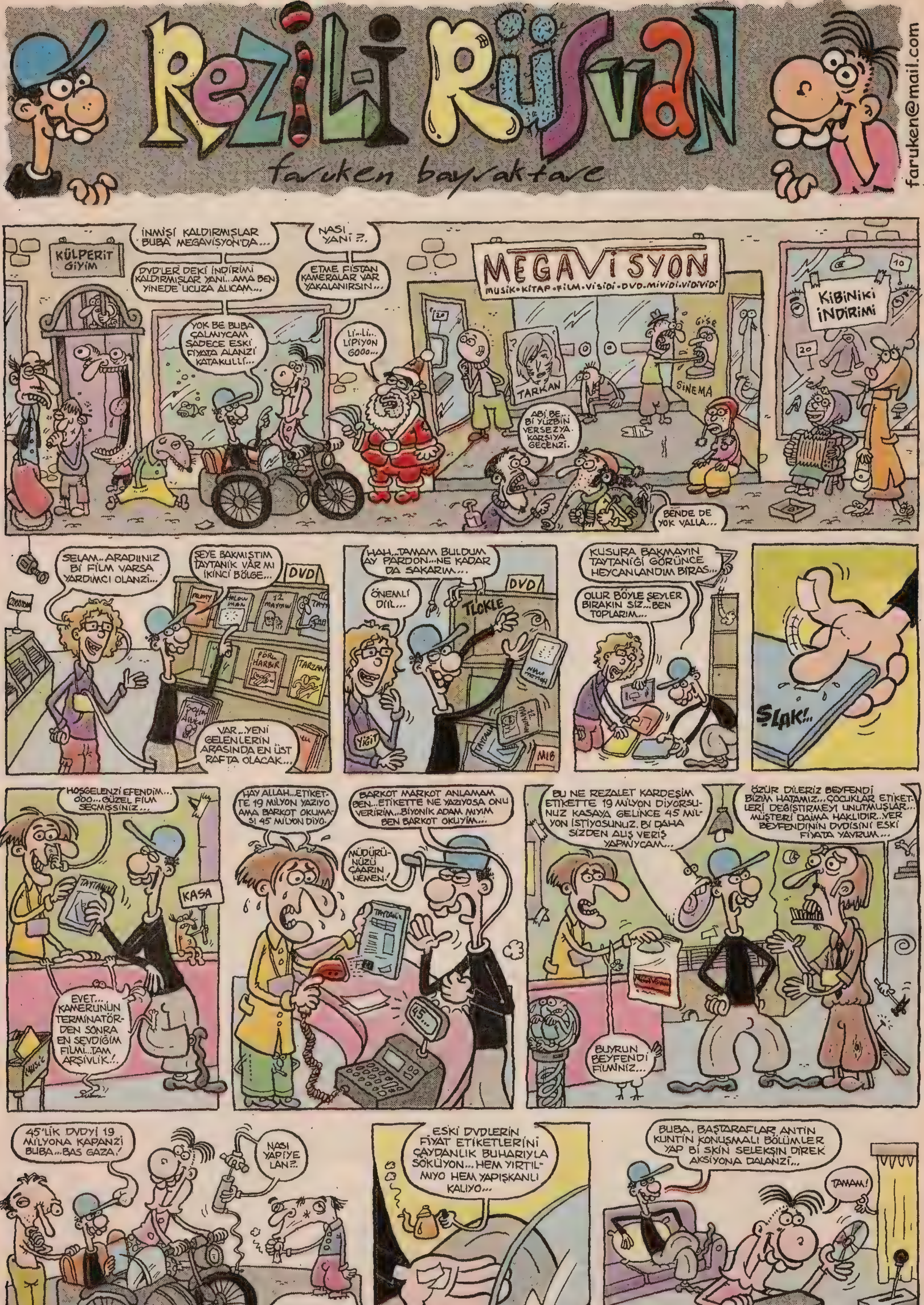

Rezili Rüsvan
faruken bayraktare
faruken@mail.com
KÜLPERİT GİYİM
İNMİŞİ KALDIRMIŞLAR BUBA MEGAVİSYON'DA...
DVD'LER DEKİ İNDİRİMİ KALDIRMIŞLAR YANİ...AMA BEN YİNEDE UCUZA ALICAM...
YOK BE BUBA ÇALMIYCAM SADECE ESKİ FİYATA ALANZİ KATAKULLİ...
NASI YANİ ?.
ETME FİSTAN KAMERALAR VAR YAKALANIRSIN...
Li..Li.. LİPİYON GOOO...
MEGAVİSYON
MUSİK•KİTAP•FİLM•VİSİDİ•DVD•MİVİDİ•VİDİVİDİ
TARKAN
SİNEMA
GİŞE
KİBİNİKİ İNDİRİMİ
ABİ BE... Bİ YÜZBİN VERSEZYA KARŞIYA GEÇENZİ.
BENDE DE YOK VALLA...
SELAM...ARADIINIZ Bİ FİLM VARSA YARDIMCI OLANZİ...
ŞEYE BAKMIŞTIM TAYTANİK VAR MI İKİNCİ BÖLGE...
DVD
VAR...YENİ GELENLERİN ARASINDA EN ÜST RAFTA OLACAK...
TARZAN
HAH...TAMAM BULDUM AY PARDON...NE KADAR DA SAKARIM...
ÖNEMLİ DİİL...
DVD
TIOKLE
YİĞİT
MIB
KUSURA BAKMAYIN TAYTANİĞİ GÖRÜNCE HEYCANLANDIM BİRAS...
OLUR BÖYLE ŞEYLER BIRAKIN SİZ...BEN TOPLARIM...
ŞLAK!..
HOŞGELENZİ EFENDİM... OOO... GÜZEL FİLM SEÇMİŞSİNİZ...
KASA
EVET... KAMERUNUN TERMİNATÖR-DEN SONRA EN SEVDİĞİM FİLMİ...TAM ARŞİVLİK.!.
HAY ALLAH...ETİKET-TE 19 MİLYON YAZIYO AMA BARKOT OKUMA-Sİ 45 MİLYON DİYO.
BARKOT MARKOT ANLAMAM BEN...ETİKETTE NE YAZIYOSA ONU VERİRİM...BİYONİK ADAM MIYIM BEN BARKOT OKUYİM...
MÜDÜRÜ-NÜZÜ ÇAARIN HEMEN.!
45
BU NE REZALET KARDEŞİM ETİKETTE 19 MİLYON DİYORSU-NUZ KASAYA GELİNCE 45 MİL-YON İSTİYOSUNUZ. Bİ DAHA SİZDEN ALIŞ VERİŞ YAPMIYCAM...
ÖZÜR DİLERİZ BEYFENDİ BİZİM HATAMIZ...ÇOCUKLAR ETİKET-LERİ DEĞİŞTİRMEYİ UNUTMUŞLAR... MÜŞTERİ DAİMA HAKLIDIR...VER BEYFENDİNİN DVDİSİNİ ESKİ FİYATA YAVRUM...
BUYRUN BEYFENDİ FİLMİNİZ...
45'LİK DVDYİ 19 MİLYONA KAPANZİ BUBA...BAS GAZA.!
NASI YAPIYE LAN?..
ÇOK KOLAY BUBA...
ESKİ DVDLERİN FİYAT ETİKETLERİNİ ÇAYDANLIK BUHARIYLA SÖKÜYON...HEM YIRTIL-MIYO HEM YAPIŞKANLI KALIYO...
BUBA, BAŞTARAFLAR ANTİN KUNTİN KONUŞMALI BÖLÜMLER YAP Bİ SKİN SELEKŞIN DİREK AKSİYONA DALANZİ...
TAMAM!

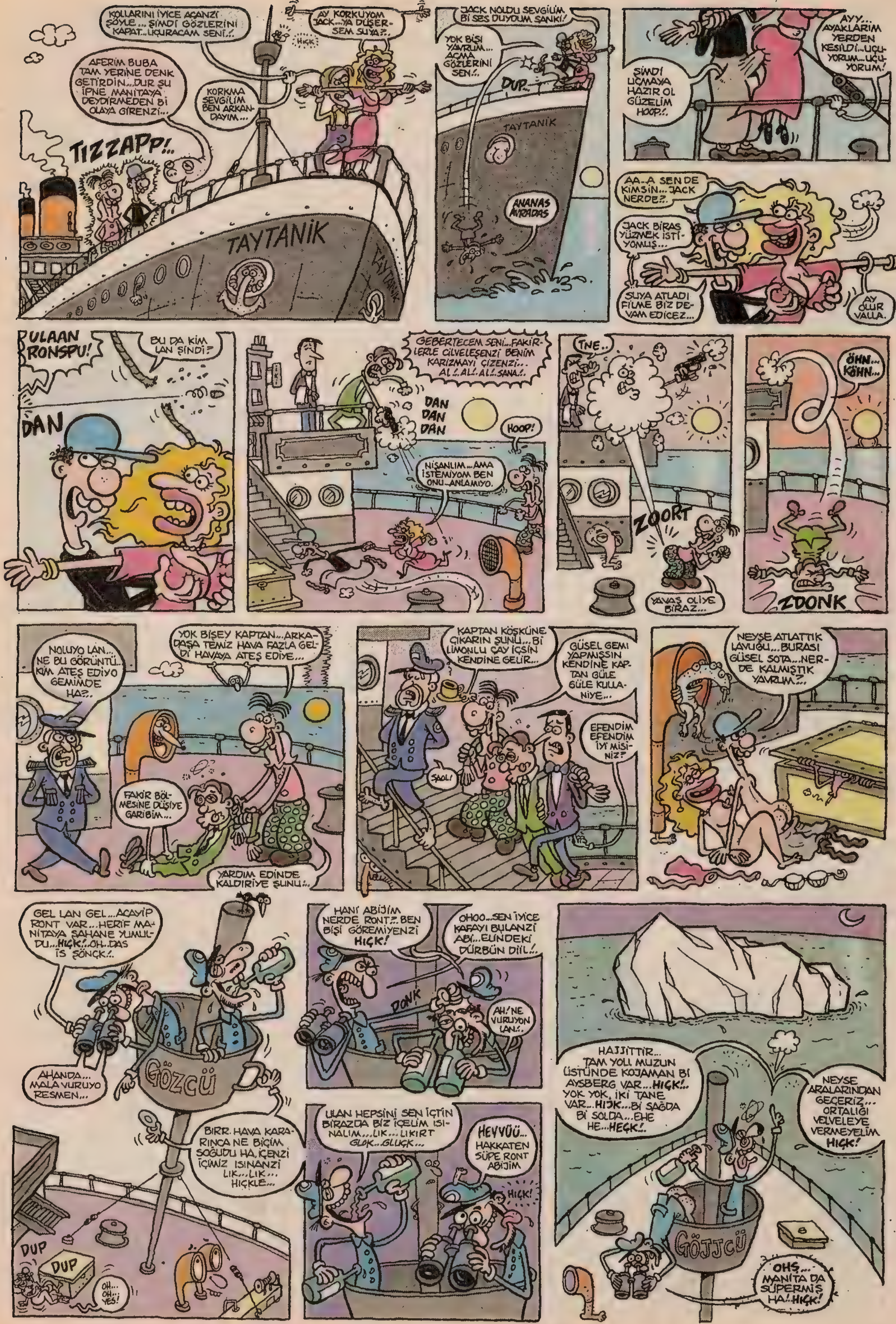
KOLLARINI İYİCE AÇANZİ ŞÖYLE... ŞİMDİ GÖZLERİNİ KAPAT... UÇURACAM SENİ!.
AY KORKUYOM JACK... YA DÜŞER SEM SUYA?..
HIÇK
AFERİM BUBA TAM YERİNE DENK GETİRDİN... DUR ŞU İPNE MANİTAYA DEYDİRMEDEN Bİ OLAYA GİRENZİ...
KORKMA SEVGİLİM BEN ARKANDAYIM...
TIZZAPP!..
TAYTANİK
JACK NOLDU SEVGİLİM Bİ SES DUYDUM SANKİ!
YOK BİŞİ YAVRUM... AÇMA GÖZLERİNİ SEN!.
DUP
TAYTANİK
ANANAS AVRADAS
AYY... AYAKLARIM YERDEN KESİLDİ... UÇUYORUM... UÇUYORUM!
ŞİMDİ UÇMAYA HAZIR OL GÜZELİM HOOP!.
AA..A SEN DE KİMSİN... JACK NERDE?.
JACK BİRAS YÜZMEK İSTİYOMUŞ...
SUYA ATLADI FİLME BİZ DEVAM EDİCEZ...
AY OLUR VALLA.
ULAAN RONSPU!
BU DA KİM LAN ŞİNDİ?
DAN
GEBERTECEM SENİ... FAKİRLERLE CİLVELEŞENZİ BENİM KARIZMAYI ÇİZENZİ... AL!.. AL!.. AL!.. SANA!.
DAN DAN DAN
HOOP!
NİŞANLIM... AMA İSTEMİYOM BEN ONU... ANLAMIYO.
TNE..
ZOORT
YAVAŞ OLİYE BİRAZ...
ÖHN... KÖHN...
ZDONK
NOLUYO LAN... NE BU GÖRÜNTÜ... KİM ATEŞ EDİYO GEMİMDE HA?..
YOK BİŞEY KAPTAN... ARKADAŞA TEMİZ HAVA FAZLA GELDİ HAVAYA ATEŞ EDİYE...
FAKİR BÖLMESİNE DÜŞİYE GARİBİM...
YARDIM EDİNDE KALDIRİYE ŞUNU!..
KAPTAN KÖŞKÜNE ÇIKARIN ŞUNU... Bİ LİMONLU ÇAY İÇSİN KENDİNE GELİR...
GÜSEL GEMİ YAPMIŞSIN KENDİNE KAPTAN GÜLE GÜLE KULLANİYE...
EFENDİM EFENDİM İYİ MİSİNİZ?
SAOL!
NEYSE ATLATTIK LAVUĞU... BURASI GÜSEL SOTA... NERDE KALMIŞTIK YAVRUM?..
GEL LAN GEL... ACAYİP RONT VAR... HERİF MANİTAYA ŞAHANE YUMULDU... HIÇK!.. OH.. DAS İS ŞÖNCK!.
AHANDA... MALA VURUYO RESMEN...
GÖZCÜ
BIRR. HAVA KARARINCA NE BİÇİM SOĞUDU HA. İÇENZİ İÇİMİZ ISINANZİ LIK... LIK... HIÇKLE...
DUP
DUP
OH... OH... YES!
HANİ ABİJİM NERDE RONT?.. BEN BİŞİ GÖREMİYENZİ HIÇK!
OHOO... SEN İYİCE KAFAYI BULANZİ ABİ... ELİNDEKİ DÜRBÜN DİİL!.
DONK
AH! NE VURUYON LAN!.
ULAN HEPSİNİ SEN İÇTİN BİRAZDA BİZ İÇELİM ISINALIM... LIK... LIKIRT GLOK... GLUCK...
HEVVÜÜ... HAKKATEN SÜPE RONT ABİJİM
HIÇK!
HAJJİTTİR... TAM YOLU MUZUN ÜSTÜNDE KOJAMAN Bİ AYSBERG VAR... HIÇK!.. YOK YOK, İKİ TANE VAR... HIJK... Bİ SAĞDA Bİ SOLDA... EHE HE... HEÇK!.
NEYSE ARALARINDAN GEÇERİZ... ORTALIĞI VELVELEYE VERMEYELİM HIÇK!
GÖJJCÜ
OHŞ... MANİTA DA SÜPERMİŞ HA! HIÇK!

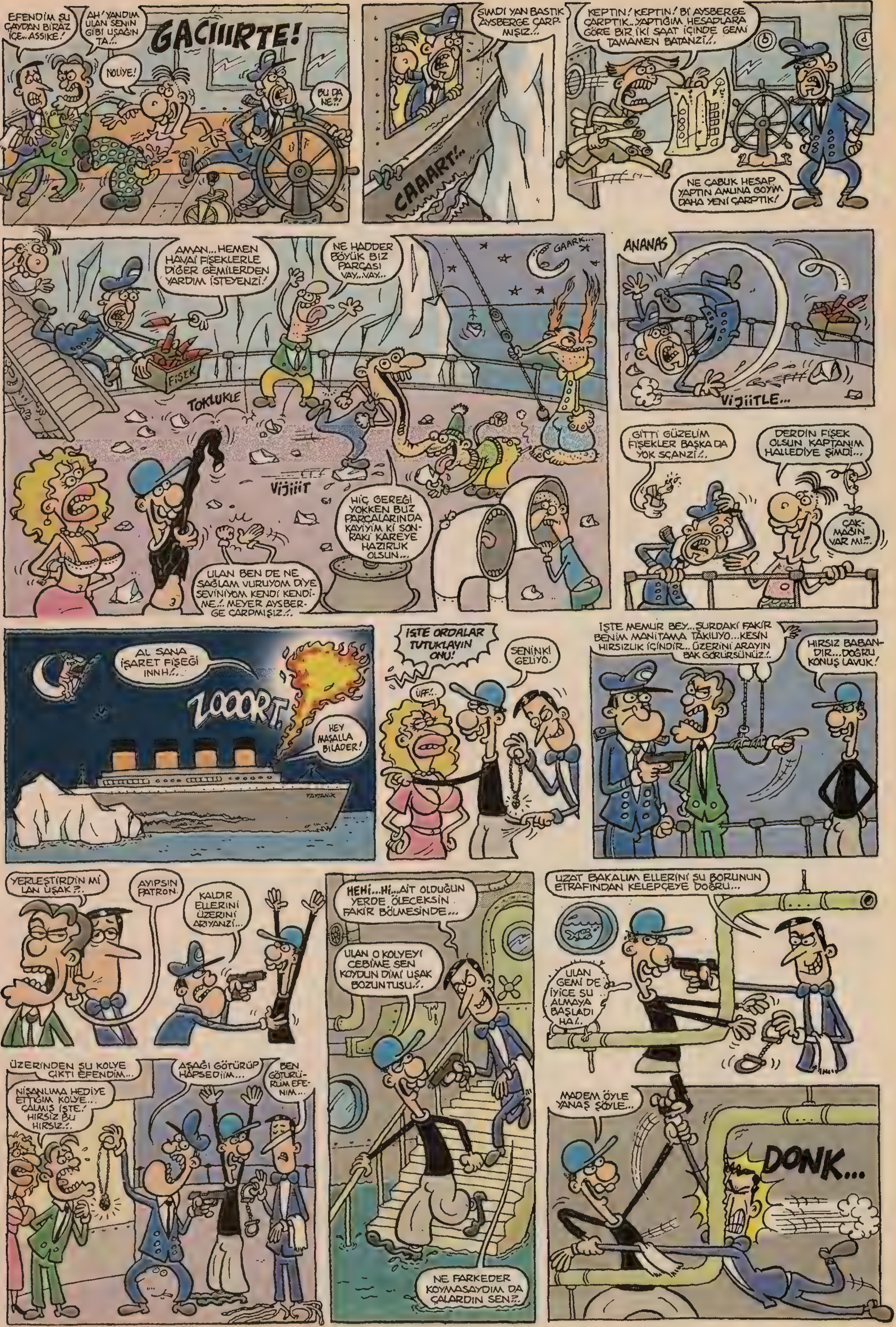
EFENDİM ŞU ÇAYDAN BİRAZ İÇE.. ASSİKE!
AH' YANDIM ULAN SENİN GİBİ UŞAĞIN TA..!
GACIIIRTE!
NOLİYE!
BU DA NE?!
ŞİMDİ YAN BASTIK AYSBERGE ÇARPMIŞIZ..!
CAAART!..
KEPTIN! KEPTIN! Bİ AYSBERGE ÇARPTIK.. YAPTIĞIM HESAPLARA GÖRE BİR İKİ SAAT İÇİNDE GEMİ TAMAMEN BATANZİ..!
NE ÇABUK HESAP YAPTIN AMUNA GOYİM DAHA YENİ ÇARPTIK!
AMAN... HEMEN HAVAİ FİŞEKLERLE DİĞER GEMİLERDEN YARDIM İSTEYENZİ!
FİŞEK
NE HADDER BÖYÜK BIZ PARÇASI VAY.. VAY..
GAARK...
TOKLUKLE
VİJİİİT
HİÇ GEREĞİ YOKKEN BUZ PARÇALARINDA KAYIYIM Kİ SONRAKİ KAREYE HAZIRLIK OLSUN...
ULAN BEN DE NE SAĞLAM VURUYOM DİYE SEVİNİYOM KENDİ KENDİME..! MEYER AYSBERGE ÇARPMIŞIZ..!
ANANAS
VİJİİTLE...
GİTTİ GÜZELİM FİŞEKLER BAŞKA DA YOK ŞCANZİ..!
DERDİN FİŞEK OLSUN KAPTANIM HALLEDİYE ŞİMDİ...
ÇAKMAĞIN VAR MI?..
AL SANA İŞARET FİŞEĞİ INNH..!
ZOOORT.
HEY MAŞALLA BILADER!
İŞTE ORDALAR TUTUKLAYIN ONU!
SENİNKİ GELİYO.
ÜFF..!
İŞTE MEMUR BEY... ŞURDAKİ FAKİR BENİM MANİTAMA TAKILIYO... KESİN HIRSIZLIK İÇİNDİR... ÜZERİNİ ARAYIN BAK GÖRÜRSÜNÜZ..!
HIRSIZ BABANDIR... DOĞRU KONUŞ LAVUK!
YERLEŞTİRDİN Mİ LAN UŞAK?..
AYIPSIN PATRON.
KALDIR ELLERİNİ ÜZERİNİ ARIYANZİ...
ÜZERİNDEN ŞU KOLYE ÇIKTI EFENDİM...
NİŞANLIMA HEDİYE ETTİĞİM KOLYE... ÇALMIŞ İŞTE! HIRSIZ BU HIRSIZ..!
AŞAĞI GÖTÜRÜP HAPSEDİİİM...
BEN GÖTÜRÜRÜM EFENİM...
HEHİ...Hİ...AİT OLDUĞUN YERDE ÖLECEKSİN FAKİR BÖLMESİNDE...
ULAN O KOLYEYİ CEBİME SEN KOYDUN DİMİ UŞAK BOZUNTUSU..!
NE FARKEDER KOYMASAYDIM DA ÇALARDIN SEN?..
UZAT BAKALIM ELLERİNİ ŞU BORUNUN ETRAFINDAN KELEPÇEYE DOĞRU...
ULAN GEMİ DE İYİCE SU ALMAYA BAŞLADI HA..!
MADEM ÖYLE YANAŞ ŞÖYLE...
DONK...

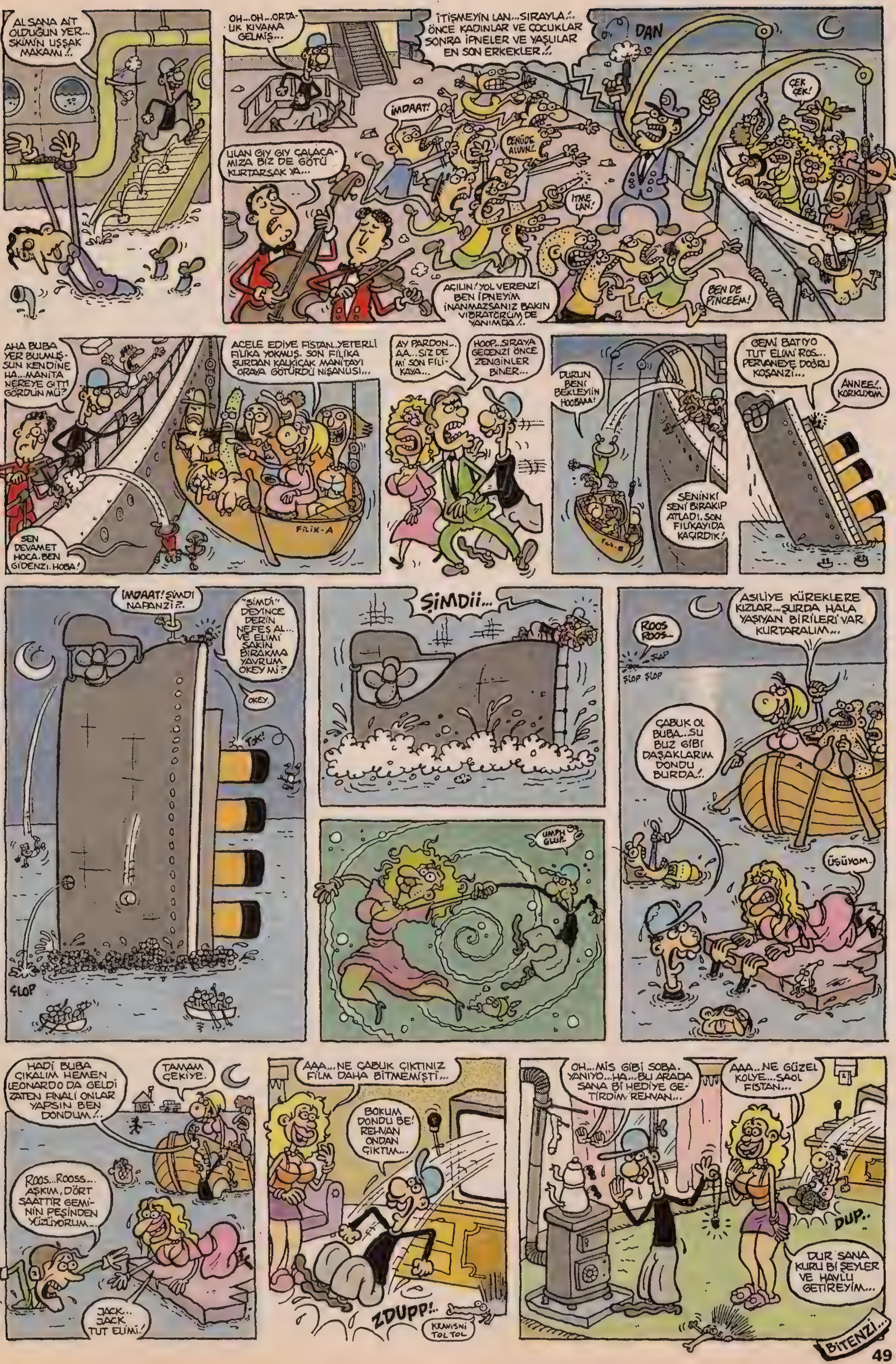

ALSANA AİT OLDUĞUN YER... SKİM'İN UŞŞAK MAKAMI!..
OH...OH...ORTALIK KIVAMA GELMİŞ...
İTİŞMEYİN LAN...SIRAYLA!.. ÖNCE KADINLAR VE ÇOCUKLAR SONRA İPNELER VE YAŞLILAR EN SON ERKEKLER!..
DAN
İMDAAT!
BENÜDE ALIVIN!..
ÇEK ÇEK!
ULAN GIY GIY ÇALACAMIZA BIZ DE GÖTÜ KURTARSAK YA...
İTME LAN!
AÇILIN! YOL VERENZİ BEN İPNEYİM İNANMAZSANIZ BAKIN VİBRATÖRÜM DE YANIMDA!..
BEN DE PİNCEEM!
AHA BUBA YER BULMUŞSUN KENDİNE HA...MANİTA NEREYE GİTTİ GÖRDÜN MÜ?
ACELE EDİYE FISTAN..YETERLİ FİLİKA YOKMUŞ. SON FİLİKA ŞURDAN KALKICAK MANİTAYI ORAYA GÖTÜRDÜ NİŞANLISI...
SEN DEVAMET HOCA. BEN GİDENZİ. HOBA!
FİLİK-A
AY PARDON... AA...SIZ DE Mİ SON FİLİKAYA...
HOOP..SIRAYA GEÇENZİ ÖNCE ZENGİNLER BİNER...
DURUN BENİ BEKLEYİİN HOOBAAA!
SENİNKİ SENİ BIRAKIP ATLADI. SON FİLİKAYIDA KAÇIRDIK!
GEMİ BATIYO TUT ELİMİ ROS... PERVANEYE DOĞRU KOŞANZİ...
ANNEE!.. KORKUYOM.
İMDAAT! ŞİMDİ NAPANZİ?..
"ŞİMDİ" DEYİNCE DERİN NEFES AL... VE ELİMİ SAKIN BIRAKMA YAVRUM OKEY Mİ?
OKEY.
TOK!
SLOP
ŞİMDİİ...
UMPH GLUP.
ROOS ROOS...
ŞAP
SLOP SLOP
ASILIYE KÜREKLERE KIZLAR...ŞURDA HALA YAŞIYAN BİRİLERİ VAR KURTARALIM...
ÇABUK OL BUBA...SU BUZ GİBİ DAŞAKLARIM DONDU BURDA!..
ÜŞÜYOM..
HADİ BUBA ÇIKALIM HEMEN LEONARDO DA GELDİ ZATEN FİNALİ ONLAR YAPSIN BEN DONDUM!..
TAMAM ÇEKİYE.
ROOS...ROOSS... AŞKIM, DÖRT SAATTİR GEMİNİN PEŞİNDEN YÜZÜYORUM...
JACK.. JACK TUT ELİMİ!
AAA...NE ÇABUK ÇIKTINIZ FİLM DAHA BİTMEMİŞTİ...
BOKUM DONDU BE! REHVAN ONDAN ÇIKTIM...
ZDUPP!..
KRAVISNI TOL TOL
OH...MİS GİBİ SOBA. YANIYO...HA...BU ARADA SANA Bİ HEDİYE GETİRDİM REHVAN...
AAA...NE GÜZEL KOLYE...SAOL FISTAN...
DUP..
DUR SANA KURU Bİ ŞEYLER VE HAVLU GETİREYİM...
BİTENZİ...

MACERAYI SEVEN ADAM
KUP!
LANETLİ ELMAS
BOİNG! BOİNG!
DOİNG!
İNTERNET ÜZERİNDEN GÜZEL BİR DOSTLUK KURMUŞ OLABİLİRİZ... AMA REEL HAYATIMIZDA ORTAK BİR YÖN BULABİLECEĞİMİZDEN PEK EMİN DEĞİLİM... AYRICA ŞU ÖZELLİKLE BELİRTMELİYİM Kİ HİÇ BİR ŞEY MACERA AŞKIMIN ÜZERİNDE DEĞİLDİR BENİM... YERİNDE DURAMAYAN KIPIR KIPIR BİRİYİMDİR... DELİ GÖNLÜM, O MACERA SENİN, BU MACERA BENİM SAVRULUR DURUR... DİYELİM Kİ MACERADAN KESİLDİM HEMEN ZIPZIP ALETİM İMDADIMA YETİŞİR. GÜN BOYU BÖYLE ZIPLAYABİLİRİM, BİLİYO MUSUN?..
BOİNG!
BEN DE Bİ KERE ZIPLAYABİLİR MİYİM?..
YOO ÖÖLE KOLAY GÖRÜNDÜĞÜNE BAKMA ZIPLAMAK KOLAY BELKİ AMA İNMEK BÜZÜK İSTER!..
Kısa bir sessizlik olur... Boing... boing! Sesleri dışında hiç bir ses yoktur odada... Kız hayatına giren bu garip adamı süzmektedir...
SIKILDIYSAN GİDEBİLİRSİN... BENİM BİRAZ DAHA ZIPLAMAM LAZIM!..
BOİNG! BOİNG! DOİNG!
BENİMDE Bİ MACERAM VAR ASLINDA LİSEDEYKEN YAZ TATİLİNDE OKULU YAKMIŞTIM!..
NE?! OKULU MU YAKTIN!.. HAYIR HAYIR MACERAYA ATILIRKEN ÇEVREYE ZARAR VERMEKTEN KATİ SURETTE KAÇINIRIM BEN... ASLA KÜFÜR ETMEM, İÇKİ VE SİGARA KULLANMAM!..
BOİNG! BOİNG! FUUP!
MESELA BAK BUNU GÖRÜYO MUSUN?!
HA?.. NEDİR O?!..
BİR POMPA!.. BU AKŞAM TOPKAPI SARAYINI SOYARKEN KULLANACAĞIM ALETLERDEN YALNIZCA BİRİ!..
NE?.. TOPKAPI SARAYI MI?.. AMA BU ÇOK TEHLİKELİ!..
BOİNG!..
EVET GÜZELİM... ONUN İÇİN BU MACERAYA ATILIYORUM ZATEN!.. BELKİ DOSTU DELDİREBİLİRİM AMA BENİM DE KENDİME GÖRE TEKNİKLERİM VAR... AYRICA ÇALDIĞIM ELMASI (Kİ KAŞIKÇI ELMASINI ÇALMAYI DÜŞÜNÜYORUM.) AYNEN İADE EDİCEM LAKİN ÖNEMLİ OLAN MACERA VE ATRAKSİYON!.. OLAYIMI ANLAYA BİLİYO MUSUN?
TUMP! KONN!..
?
HADİ ARTIK ZAMANIM DOLUYO... ÇIKMALIYIM... SEN DE EVİNE GİT GAYRI... BİLGİSAYARININ BAŞINA GEÇ VE ÇETLEŞECEĞİN DAHA ROMANTİK BİRİLERİNİ BUL KENDİNE!..
ÜHÜ! ÜHHÜ... ÜHÜÜ!
ŞŞŞ... HADİ AALAMA AMA!..
HAYIR GİTMİYORUM! BEN DE SENİNLE GELİYORUM!..
ÇÜNKÜ SENİ SEVİYORUM...
Kısa bi sessizlikten sonra macerayı seven konuşur...
GENELLİKLE MACERAYA YALNIZ ATILIRIM TIPKI SÜPERMEN, BETMEN, ÖRÜMCEK ADAM VEYA RED KİT MİSALİ...
ÜHÜ... ÜHÜ... GELİCEM DE GELİCEM... ÜHÜHÜÜ...
LAN?! DUR LAN BEKÇİ DEĞİŞİM SAATİNİ KAÇIRICAM...
ÜÜHÜEEEE!..
PEKALA DENEME MAHİYETİNDE BU MACERAYA BENİMLE KATILMANA İZİN VERİYORUM... LAKİN SORUMLULUK KABUL ETMEM... VER ELİNİ BEBEİM HAYDİ! MACERA BİZİ BEKLİYO!..
YAVAŞ AYH... KOLUM!..

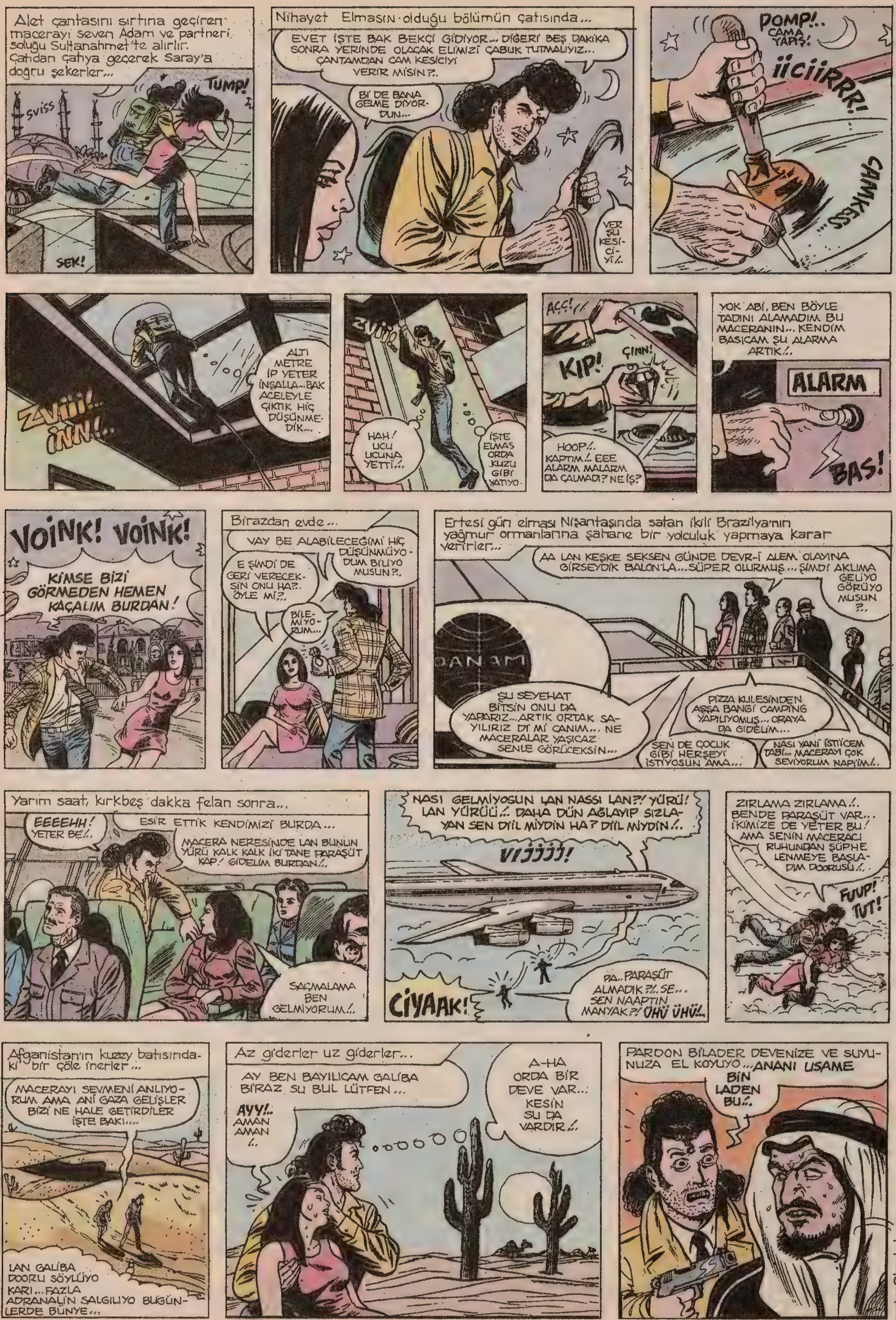

custun@lombak.com

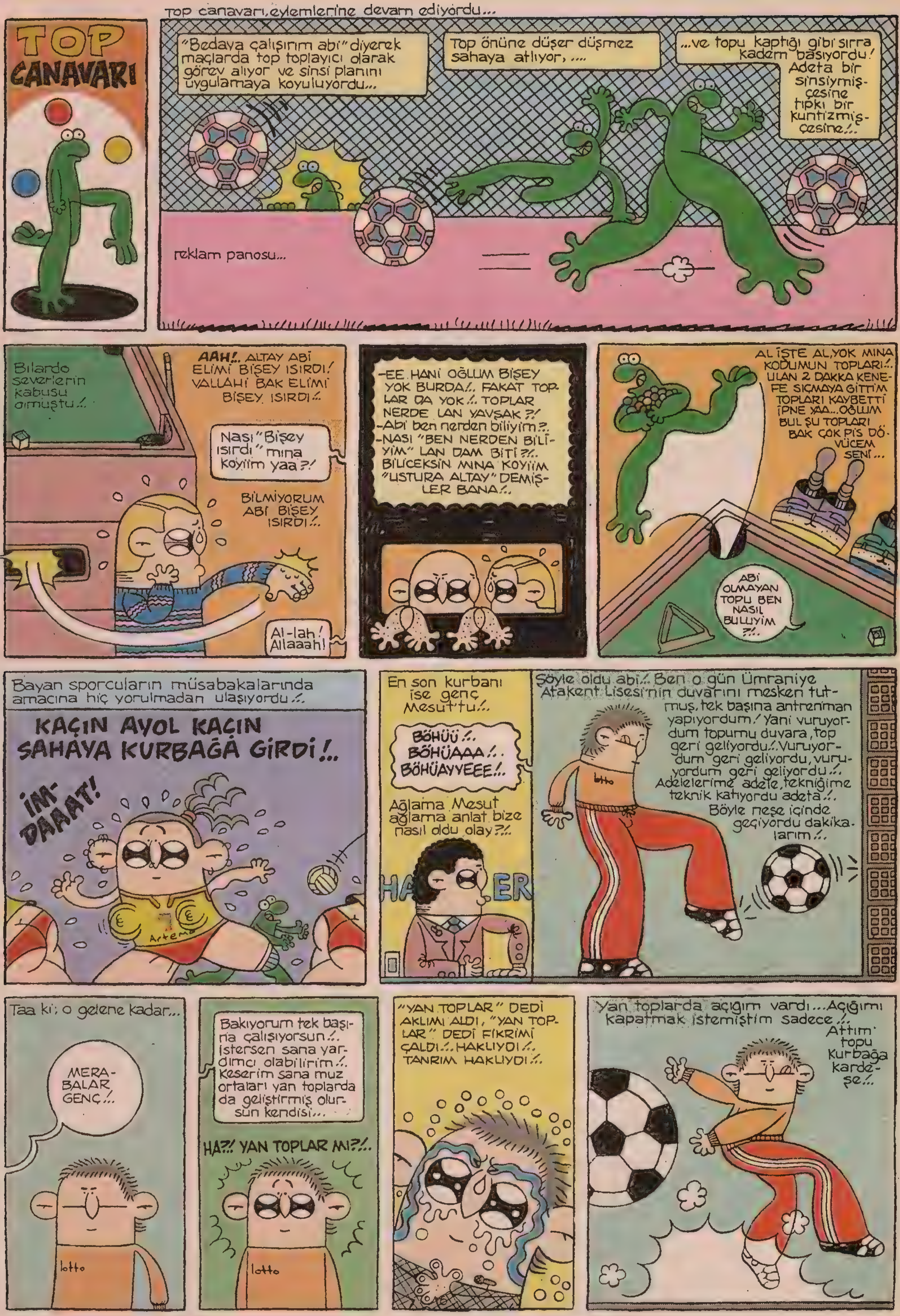

TOP CANAVARI
Top canavarı, eylemlerine devam ediyordu...
"Bedava çalışırım abi" diyerek maçlarda top toplayıcı olarak görev alıyor ve sinsi planını uygulamaya koyuluyordu...
Top önüne düşer düşmez sahaya atlıyor, ...
...ve topu kaptığı gibi sırra kadem basıyordu! Adeta bir sinsiymiş-çesine tıpkı bir kuntizmiş-çesine!..
reklam panosu...
Bilardo severlerin kabusu olmuştu!..
AAH!.. ALTAY ABİ ELİMİ BİŞEY ISIRDI! VALLAHİ BAK ELİMİ BİŞEY ISIRDI!..
Nası "Bişey ısırdı" mına koyiim yaa?!
BİLMİYORUM ABİ BİŞEY ISIRDI!..
Al-lah! Allaaah!
-EE HANİ OĞLUM BİŞEY YOK BURDA!.. FAKAT TOPLAR DA YOK!.. TOPLAR NERDE LAN YAVŞAK?!
-Abi ben nerden biliyim?!..
-NASI "BEN NERDEN BİLİYİM" LAN DAM BİTİ?!..
BİLİCEKSİN MINA KOYİİM "USTURA ALTAY" DEMİŞLER BANA!..
AL İŞTE AL, YOK MINA KODUMUN TOPLARI!.. ULAN 2 DAKKA KENEFE SIÇMAYA GİTTİM TOPLARI KAYBETTİ İPNE YAA...OĞLUM BUL ŞU TOPLARI BAK ÇOK PİS DÖVÜCEM SENİ...
ABİ OLMAYAN TOPU BEN NASIL BULUYIM ?!..
Bayan sporcuların müsabakalarında amacına hiç yorulmadan ulaşıyordu!..
KAÇIN AYOL KAÇIN SAHAYA KURBAĞA GİRDİ!..
İMDAAAT!
En son kurbanı ise genç Mesut'tu!..
BÖHÜÜ!.. BÖHÜAAA!.. BÖHÜAYYEEE!..
Ağlama Mesut ağlama anlat bize nasıl oldu olay?!..
Şöyle oldu abi!.. Ben o gün Ümraniye Atakent Lisesi'nin duvarını mesken tutmuş, tek başına antrenman yapıyordum! Yani vuruyordum topumu duvara, top geri geliyordu!..Vuruyordum geri geliyordu, vuruyordum geri geliyordu!.. Adelelerime adele, tekniğime teknik katıyordu adeta!.. Böyle neşe içinde geçiyordu dakikalarım!..
Taa ki; o gelene kadar...
MERABALAR GENÇ!..
Bakıyorum tek başına çalışıyorsun!.. İstersen sana yardımcı olabilirim!.. Keserim sana muz ortaları yan toplarda da geliştirmiş olursun kendisi...
HA?! YAN TOPLAR MI?!..
"YAN TOPLAR" DEDİ AKLIMI ALDI, "YAN TOPLAR" DEDİ FİKRİMİ ÇALDI!.. HAKLIYDI!.. TANRIM HAKLIYDI!..
Yan toplarda açığım vardı...Açığımı kapatmak istemiştim sadece!.. Attım topu Kurbağa kardeşe!..

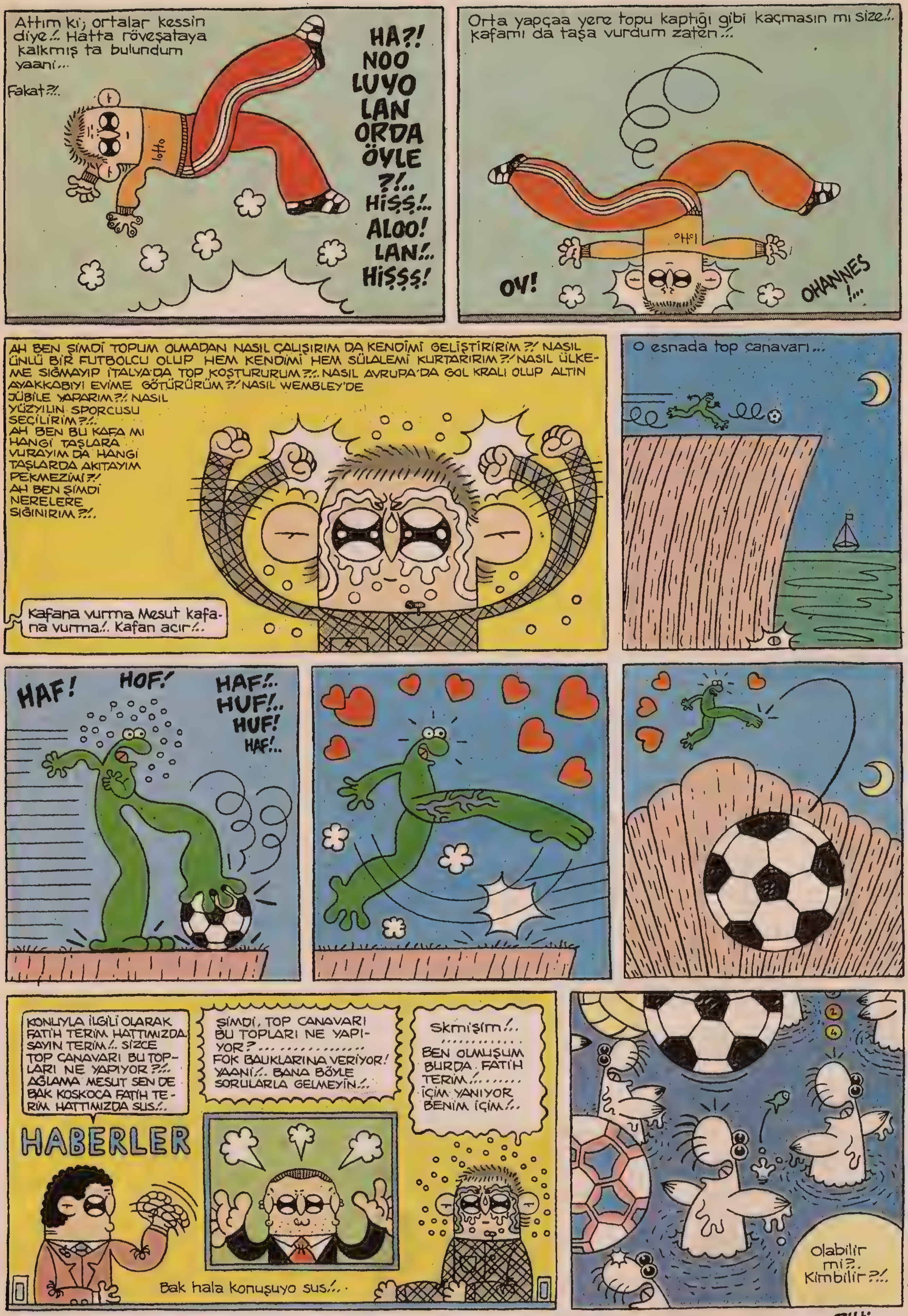

Bitti

alpay @ lombak.com

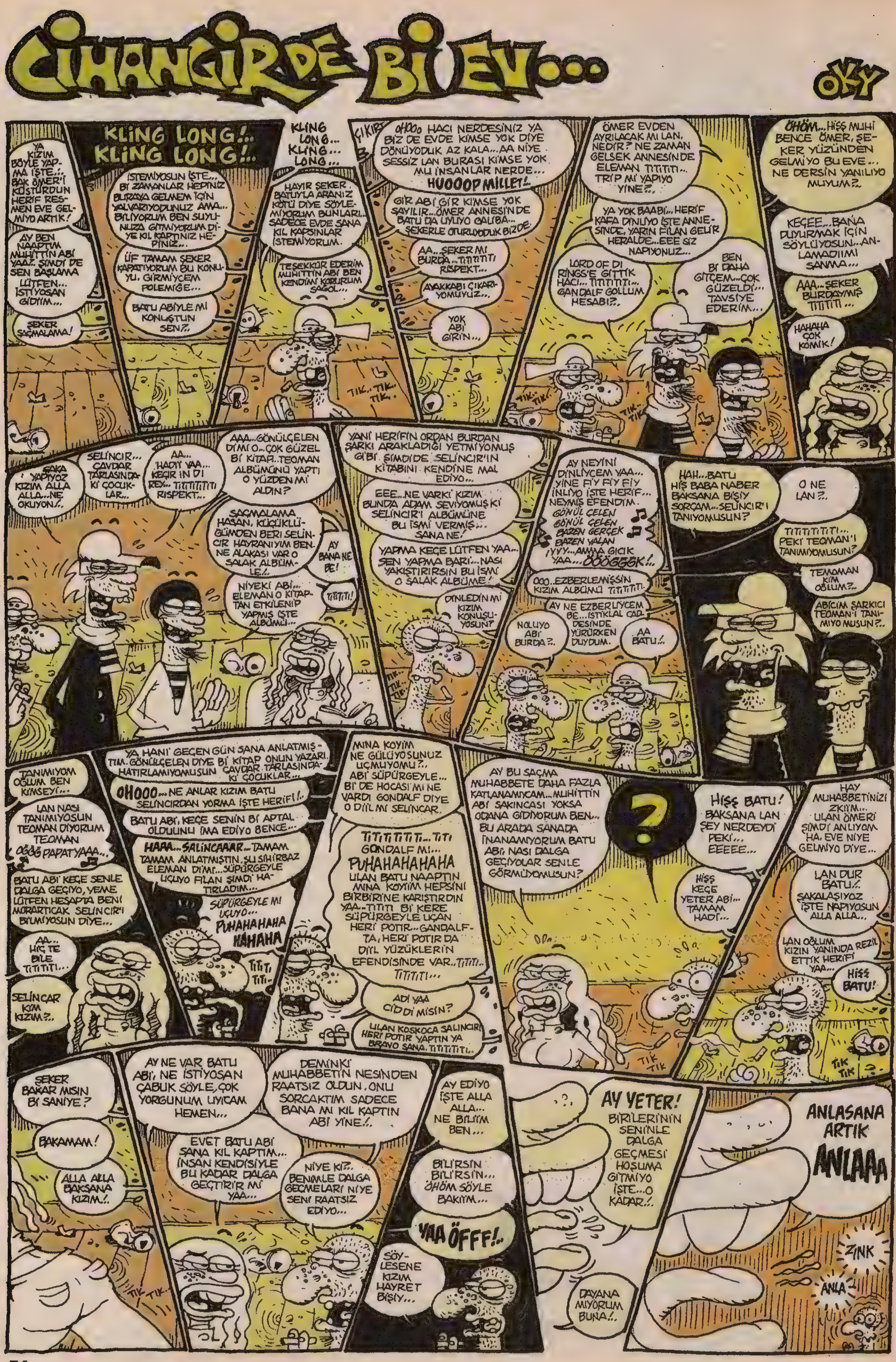
CİHANGİR'DE Bİ EV...
OKY
YA KIZIM BÖYLE YAPMA İŞTE... BAK ÖMER'İ KÜSTÜRDÜN HERİF RESMEN EVE GELMİYO ARTIK!
AY BEN NAAPTIM MUHİTTİN ABİ YAA?. ŞİMDİ DE SEN BAŞLAMA LÜTFEN... İSTİYOSAN GİDİYİM...
ŞEKER SAÇMALAMA!
KLING LONG!.. KLING LONG!..
İSTEMİYOSUN İŞTE... Bİ ZAMANLAR HEPİNİZ BURAYA GELMEM İÇİN YALVARIYODUNUZ AMA... BİLİYORUM BEN SUYUNUZA GİTMİYORUM DİYE KIL KAPTINIZ HEPİNİZ...
ÜF TAMAM ŞEKER KAPATIYORUM BU KONUYU. GİRMİYCEM POLEMİĞE...
BATU ABİYLE Mİ KONUŞTUN SEN?.
KLING LONG... KLING... LONG...
HAYIR ŞEKER. BATUYLA ARANIZ KÖTÜ DİYE SÖYLEMİYORUM BUNLARI.. SADECE EVDE SANA KIL KAPSINLAR İSTEMİYORUM.
TEŞEKKÜR EDERİM MUHİTTİN ABİ BEN KENDİMİ KORURUM SAĞOL...
TIK.. TIK.. TIK..
ŞIKIR
OHOOO HACI NERDESİNİZ YA BİZ DE EVDE KİMSE YOK DİYE DÖNÜYODUK AZ KALA... AA NİYE SESSİZ LAN BURASI KİMSE YOK MU İNSANLAR NERDE... HUOOOP MİLLET!..
GİR ABİ GİR KİMSE YOK SAYILIR... ÖMER ANNESİNDE BATU DA UYUYO GALİBA... ŞEKERLE OTURUYODUK BİZDE.
AA... ŞEKER Mİ BURDA... TİTİTİTİ RİSPEKT...
AYAKKABI ÇIKARIYOMUYUZ...
YOK ABİ GİRİN...
ÖMER EVDEN AYRILACAK MI LAN. NEDİR? NE ZAMAN GELSEK ANNESİNDE ELEMAN TİTİTİTİ.. TRİP Mİ YAPIYO YİNE?.
YA YOK BAABİ... HERİF KAFA DİNLİYO İŞTE ANNESİNDE. YARIN FİLAN GELİR HERALDE... EEE SİZ NAPIYONUZ...
LORD OF Dİ RİNGS'E GİTTİK HACI... TİTİTİTİ... GANDALF GOLLUM HESABI?.
BEN Bİ DAHA GİTÇEM... ÇOK GÜZELDİ... TAVSİYE EDERİM...
TIK TIK
ÖHÖM... HİŞŞ MUHİ BENCE ÖMER, ŞEKER YÜZÜNDEN GELMİYO BU EVE... NE DERSİN YANILIYO MUYUM?.
KEÇEE... BANA DUYURMAK İÇİN SÖYLÜYOSUN... ANLAMADIIMI SANMA...
AAA... ŞEKER BURDAYMIŞ TİTİTİ...
HAHAHA ÇOK KOMİK!
ŞAKA YAPIYOZ KIZIM ALLA ALLA... NE OKUYON?.
SELİNCİR... ÇAVDAR TARLASINDAKİ ÇOCUKLAR...
AA.. HADİ YAA... KEÇİR İN Dİ REY... TİTİTİTİTİ RİSPEKT...
AAA... GÖNÜLÇELEN Dİ Mİ O... ÇOK GÜZEL Bİ KİTAP.. TEOMAN ALBÜMÜNÜ YAPTI O YÜZDEN Mİ ALDIN?
SAÇMALAMA HASAN. KÜÇÜKLÜĞÜMDEN BERİ SELİNCİR HAYRANIYIM BEN. NE ALAKASI VAR O SALAK ALBÜMLE.
AY BANA NE BE!
NİYEKİ ABİ... ELEMAN O KİTAPTAN ETKİLENİP YAPMIŞ İŞTE ALBÜMÜ...
TİTİTİ!
YANİ HERİFİN ORDAN BURDAN ŞARKI ARAKLADIĞI YETMİYOMUŞ GİBİ ŞİMDİ DE SELİNCİR'İN KİTABINI KENDİNE MAL EDİYO...
EEE... NE VARKİ KIZIM BUNDA ADAM SEVİYOMUŞ Kİ SELİNCİR'İ ALBÜMÜNE BU İSMİ VERMİŞ... SANA NE!
YAPMA KEÇE LÜTFEN YAA... SEN YAPMA BARİ... NASI YAKIŞTIRIRSIN BU İSMİ O SALAK ALBÜME!
DİNLEDİN Mİ KIZIM KONUŞUYOSUN?
AY NEYİNİ DİNLİYCEM YAA... YİNE FİY FİY FİY İNLİYO İŞTE HERİF... NEYMİŞ EFENDİM. GÖNÜL ÇELEN GÖNÜL ÇELEN BAZEN GERÇEK BAZEN YALAN İYYY... AMMA GICIK YAA... ÖÖÖGGGK!..
OOO... EZBERLEMİŞSİN KIZIM ALBÜMÜ TİTİTİTİ.
AY NE EZBERLİYCEM BE... İSTİKLAL CADDESİNDE YÜRÜRKEN DUYDUM.
NOLUYO ABİ BURDA?.
AA BATU!.
HAH... BATU HİŞ BABA NABER BAKSANA BİŞİY SORÇAM... SELİNCİR'İ TANIYOMUSUN?
O NE LAN?.
TİTİTİTİTİ... PEKİ TEOMAN'I TANIYOMUSUN?
TEOMAN KİM OĞLUM?.
ABİCİM ŞARKICI TEOMAN'I TANIMIYO MUSUN?.
TANIMIYOM OĞLUM BEN KİMSEYİ...
LAN NASI TANIMIYOSUN TEOMAN DİYORUM TEOMAN OĞĞĞ PAPATYAAA...
BATU ABİ KEÇE SENLE DALGA GEÇİYO, YEME LÜTFEN HESAPTA BENİ MORARTICAK SELİNCİR'İ BİLMİYOSUN DİYE...
AA... HİÇ TE BİLE TİTİTİTİ...
SELİNCAR KİM KIZIM?.
YA HANİ GEÇEN GÜN SANA ANLATMIŞTIM.. GÖNÜLÇELEN DİYE Bİ KİTAP ONUN YAZARI. HATIRLAMIYOMUSUN ÇAVDAR TARLASINDAKİ ÇOCUKLAR...
OHOOO... NE ANLAR KIZIM BATU SELİNCİRDAN YORMA İŞTE HERİFİ!..
BATU ABİ, KEÇE SENİN Bİ APTAL OLDUUNU İMA EDİYO BENCE...
HAAA... SALİNCAAAR... TAMAM TAMAM ANLATMIŞTIN. ŞU SİHİRBAZ ELEMAN Dİ Mİ... SÜPÜRGEYLE UÇUYO FİLAN ŞİMDİ HATIRLADIM...
SÜPÜRGEYLE Mİ UÇUYO... PUHAHAHAHA HAHAHA
TİTİTİ TİTİ...
MİNA KOYİM NE GÜLÜYOSUNUZ UÇMUYOMU?. ABİ SÜPÜRGEYLE... Bİ DE HOCASI MI NE VARDI GONDALF DİYE O Dİİ Mİ SELİNCAR.
TİTİTİTİTİTİ... TİTİ GONDALF Mİ... PUHAHAHAHAHA ULAN BATU NAAPTIN MİNA KOYİM HEPSİNİ BİRBİRİNE KARIŞTIRDIN YAA... TİTİTİ Bİ KERE SÜPÜRGEYLE UÇAN HERİ POTİR... GANDALFTA, HERİ POTİR DA DİYL YÜZÜKLERİN EFENDİSİNDE VAR.. TİTİTİ.. TİTİTİTİ...
ADİ YAA CİDDİ MİSİN?
ULAN KOSKOCA SALINCIRI HERİ POTİR YAPTIN YA BRAVO SANA. TİTİTİTİTİ...
AY BU SAÇMA MUHABBETE DAHA FAZLA KATLANAMIYCAM... MUHİTTİN ABİ SAKINCASI YOKSA ODAMA GİDİYORUM BEN... BU ARADA SANADA İNANAMIYORUM BATU ABİ. NASI DALGA GEÇİYOLAR SENLE GÖRMÜYOMUSUN?
?
HİŞŞ BATU! BAKSANA LAN ŞEY NERDEYDİ PEKİ... EEEEE...
HİŞŞ KEÇE YETER ABİ... TAMAM HADİ...
TIK TIK
HAY MUHABBETİNİZİ ZKİİM... ULAN ÖMER'İ ŞİMDİ ANLIYOM HA. EVE NİYE GELMİYO DİYE...
LAN DUR BATU.. ŞAKALAŞIYOZ İŞTE NAPIYOSUN ALLA ALLA...
LAN OĞLUM KIZIN YANINDA REZİL ETTİK HERİFİ YAA...
HİŞŞ BATU!
TIK TIK
ŞEKER BAKAR MISIN Bİ SANİYE?
BAKAMAM!
ALLA ALLA BAKSANA KIZIM!.
TIK TIK
AY NE VAR BATU ABİ, NE İSTİYOSAN ÇABUK SÖYLE, ÇOK YORGUNUM UYICAM HEMEN...
DEMİNKİ MUHABBETİN NESİNDEN RAATSIZ OLDUN. ONU SORCAKTIM SADECE BANA MI KIL KAPTIN ABİ YİNE!.
EVET BATU ABİ SANA KIL KAPTIM... İNSAN KENDİSİYLE BU KADAR DALGA GEÇTİRİR Mİ YAA...
NİYE Kİ?. BENİMLE DALGA GEÇMELERİ NİYE SENİ RAATSIZ EDİYO...
AY EDİYO İŞTE ALLA ALLA... NE BİLİYİM BEN...
BİLİRSİN BİLİRSİN... ÖHÖM SÖYLE BAKIYIM...
YAA ÖFFF!..
SÖYLESENE KIZIM HAYRET BİŞİY...
AY YETER! BİRİLERİNİN SENİNLE DALGA GEÇMESİ HOŞUMA GİTMİYO İŞTE... O KADAR!.
DAYANAMIYORUM BUNA!.
ANLASANA ARTIK ANLAAA
ZİNK
ANLA

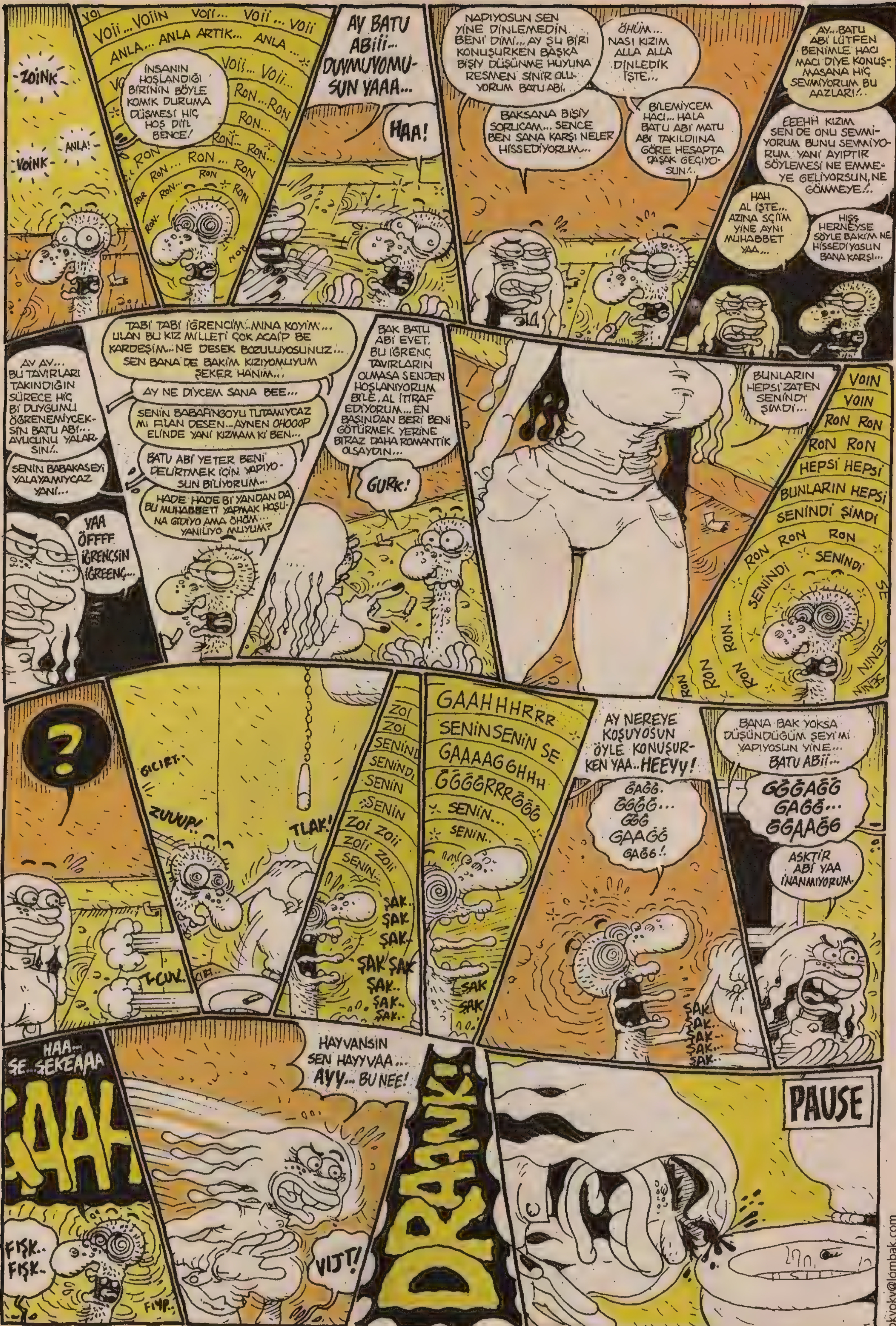

okyoky@lombak.com

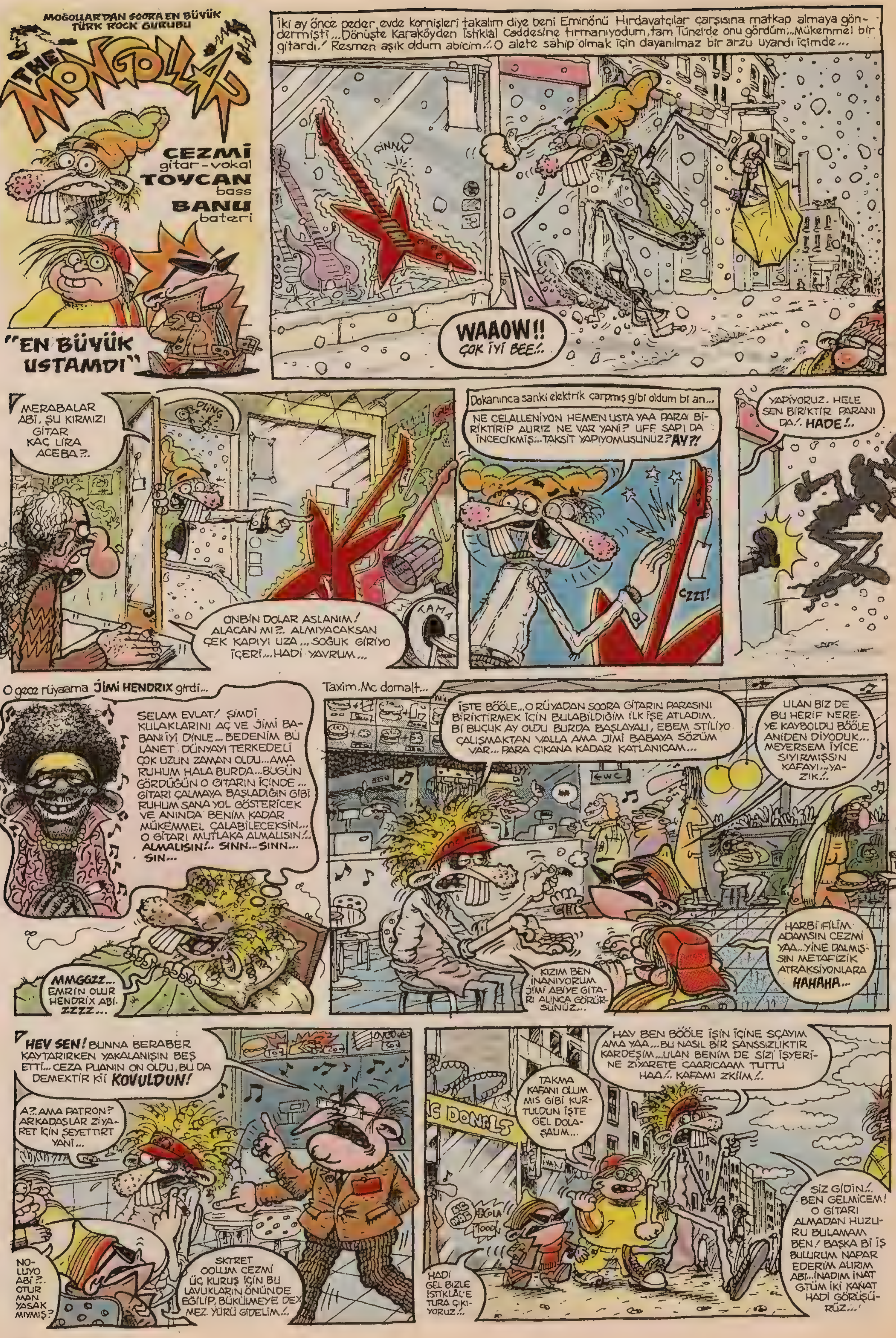
MOĞOLLAR'DAN SOORA EN BÜYÜK TÜRK ROCK GURUBU
THE MONGOLLAR
CEZMİ gitar-vokal
TOYCAN bass
BANU bateri
"EN BÜYÜK USTAMDI"
İki ay önce peder evde kornişleri takalım diye beni Eminönü Hırdavatçılar çarşısına matkap almaya göndermişti... Dönüşte Karaköyden İstiklâl Caddesine tırmanıyodum, tam Tünel'de onu gördüm... Mükemmel bir gitardı! Resmen aşık oldum abicim!.. O alete sahip olmak için dayanılmaz bir arzu uyandı içimde...
ÇINNN
WAAOW!! ÇOK İYİ BEE!..
MERABALAR ABİ, ŞU KIRMIZI GİTAR KAÇ LİRA ACEBA?..
DLING
ONBİN DOLAR ASLANIM! ALACAN MI?.. ALMIYACAKSAN ÇEK KAPIYI UZA... SOĞUK GİRİYO İÇERİ... HADİ YAVRUM...
Dokanınca sanki elektrik çarpmış gibi oldum bi an...
NE CELALLENİYON HEMEN USTA YAA PARAYI BİRİKTİRİP ALIRIZ NE VAR YANİ? UFF SAPI DA İNCECİKMİŞ... TAKSİT YAPIYOMUSUNUZ? AY?!
CZZT!
YAPIYORUZ. HELE SEN BİRİKTİR PARANI DA!. HADE!..
O gece rüyaama JİMİ HENDRIX girdi...
SELAM EVLAT! ŞİMDİ KULAKLARINI AÇ VE JİMİ BABANI İYİ DİNLE... BEDENİM BU LANET DÜNYAYI TERKEDELİ ÇOK UZUN ZAMAN OLDU... AMA RUHUM HALA BURDA... BUGÜN GÖRDÜĞÜN O GİTARIN İÇİNDE... GİTARI ÇALMAYA BAŞLADIĞIN GİBİ RUHUM SANA YOL GÖSTERİCEK VE ANINDA BENİM KADAR MÜKEMMEL ÇALABİLECEKSİN... O GİTARI MUTLAKA ALMALISIN!.. ALMALISIN!.. SINN... SINN... SIN...
MMGGZZ... EMRİN OLUR HENDRIX ABİ. ZZZZ...
Taxim Mc donalt...
İŞTE BÖÖLE... O RÜYADAN SOORA GİTARIN PARASINI BİRİKTİRMEK İÇİN BULABİLDİĞİM İLK İŞE ATLADIM. Bİ BUÇUK AY OLDU BURDA BAŞLAYALI, EBEM SİTİLİYO ÇALIŞMAKTAN VALLA AMA JİMİ BABAYA SÖZÜM VAR... PARA ÇIKANA KADAR KATLANICAM...
ULAN BİZ DE BU HERİF NEREYE KAYBOLDU BÖÖLE ANİDEN DİYODUK... MEYERSEM İYİCE SIYIRMIŞSIN KAFAYI... YAZIK!..
WC
KIZIM BEN İNANIYORUM JİMİ ABİYE GİTARI ALINCA GÖRÜRSÜNÜZ...
HARBİ FİLİM ADAMSIN CEZMİ YAA... YİNE DALMIŞSIN METAFİZİK ATRAKSİYONLARA HAHAHA...
HEY SEN! BUNNA BERABER KAYTARIRKEN YAKALANIŞIN BEŞ ETTİ... CEZA PUANIN ON OLDU, BU DA DEMEKTİR Kİ KOVULDUN!
A?.. AMA PATRON? ARKADAŞLAR ZİYARET İÇİN ŞEYETTİRT YANİ...
NOLUYO ABİ?.. OTURMAN YASAK MIYMIŞ?
SKTRET OOLUM CEZMİ ÜÇ KURUŞ İÇİN BU LAVUKLARIN ÖNÜNDE EĞİLİP, BÜKÜLMEYE DEYMEZ. YÜRÜ GİDELİM!..
HAY BEN BÖÖLE İŞİN İÇİNE SIÇAYIM AMA YAA... BU NASIL BİR ŞANSSIZLIKTIR KARDEŞİM... ULAN BENİM DE SİZİ İŞYERİNE ZİYARETE ÇAĞIRICAAM TUTTU HAA!.. KAFAMI ZKİİM!..
TAKMA KAFANI OLUM MIS GİBİ KURTULDUN İŞTE GEL DOLAŞALIM...
DONUTS
HADİ GEL BİZLE İSTİKLÂL'E TURA ÇIKIYORUZ!..
SİZ GİDİN!.. BEN GELMİCEM! O GİTARI ALMADAN HUZURU BULAMAM BEN! BAŞKA Bİ İŞ BULURUM NAPAR EDERİM ALIRIM ABİ... İNADIM İNAT GİTTİM İKİ KANAT HADİ GÖRÜŞÜRÜZ...!

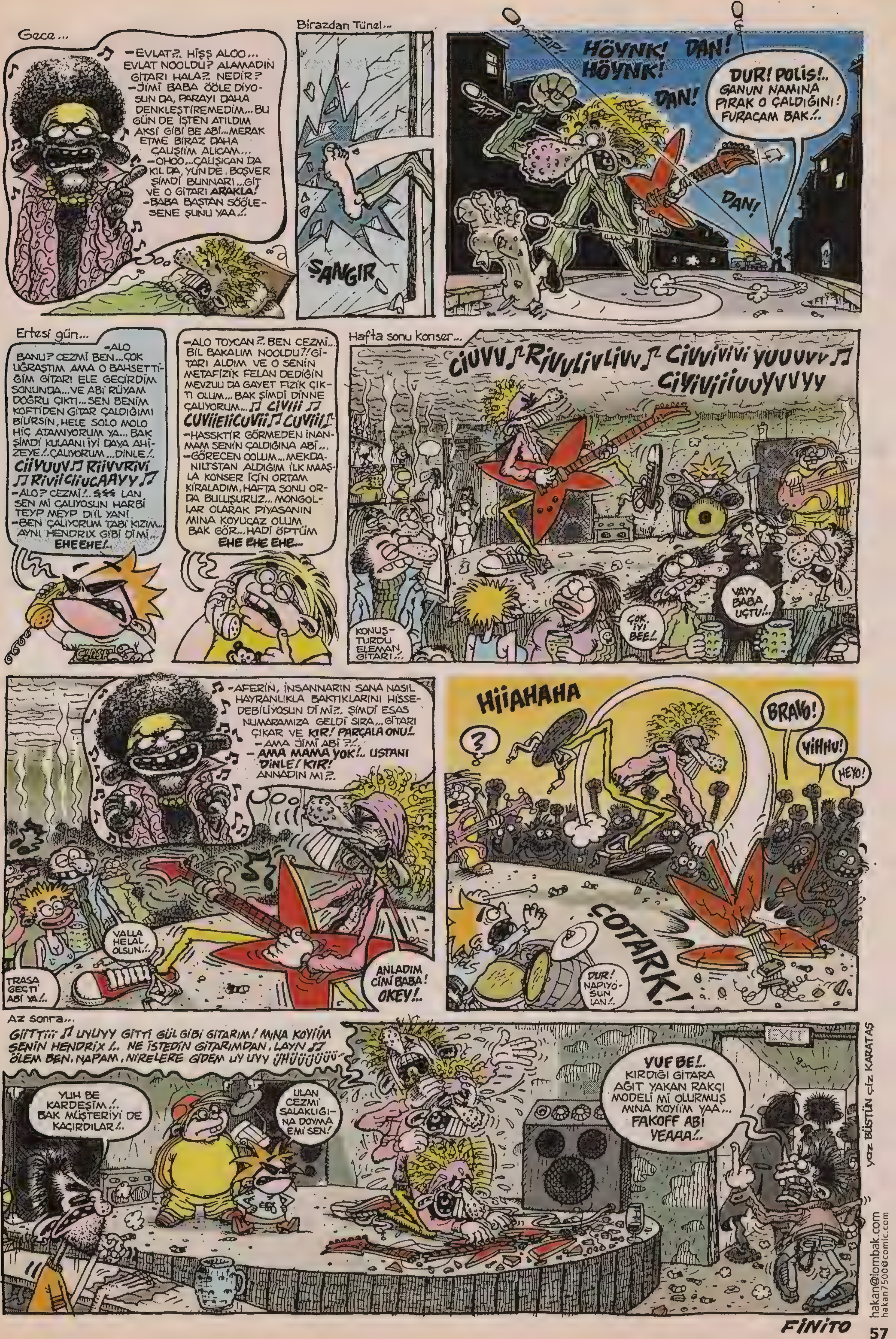

Gece...
-EVLAT?.. HİŞŞ ALOO... EVLAT NOOLDU? ALAMADIN GİTARI HALA?.. NEDİR?
-JİMİ BABA ÖÖLE DİYOSUN DA, PARAYI DAHA DENKLEŞTİREMEDİM... BU GÜN DE İŞTEN ATILDIM AKSİ GİBİ BE ABİ... MERAK ETME BİRAZ DAHA ÇALIŞIİM ALICAM...
-OHOO... ÇALIŞICAN DA KIL DA, YÜN DE. BOŞVER ŞİMDİ BUNNARI... GİT VE O GİTARI ARAKLA!
-BABA BAŞTAN SÖÖLESENE ŞUNU YAA!..
Birazdan Tünel...
ŞANGIR
HÖYNK! HÖYNK!
DAN! DAN! DAN!
DUR! POLİS!.. GANUN NAMINA PIRAK O ÇALDIĞINI! FURACAM BAK!..
Ertesi gün...
-ALO BANU? CEZMİ BEN... ÇOK UĞRAŞTIM AMA O BAHSETTİĞİM GİTARI ELE GEÇİRDİM SONUNDA... VE ABİ RÜYAM DOĞRU ÇIKTI... SEN BENİM KOFTİDEN GİTAR ÇALDIĞIMI BİLİRSİN, HELE SOLO MOLO HİÇ ATAMIYORUM YA... BAK ŞİMDİ KULAANI İYİ DAYA AHİZEYE!.. ÇALIYORUM... DİNLE!. CiiYUUV ♫ RiiVVRiVi ♫ RiViiCiiUCAAYY ♫
-ALO? CEZMİ!.. Ş₺₺ LAN SEN Mİ ÇALIYOSUN HARBİ TEYP MEYP DİİL YANİ
-BEN ÇALIYORUM TABİ KIZIM... AYNI HENDRIX GİBİ DİMİ... EHEEHE!..
-ALO TOYCAN?.. BEN CEZMİ... BİL BAKALIM NOOLDU?! GİTARI ALDIM VE O SENİN METAFİZİK FELAN DEDİĞİN MEVZUU DA GAYET FİZİK ÇIKTI OLUM... BAK ŞİMDİ DİNNE ÇALIYORUM... ♫ CiViii ♫ CUViiEIiCUVii ♫ CUViii ♫
-HASSKTİR GÖRMEDEN İNANMAM SENİN ÇALDIĞINA ABİ...
-GÖRECEN OOLUM... MEKDANILTSTAN ALDIĞIM İLK MAAŞLA KONSER İÇİN ORTAM KİRALADIM, HAFTA SONU ORDA BULUŞURUZ... MONGOLLAR OLARAK PİYASANIN MINA KOYUCAZ OLUM BAK GÖR... HADİ ÖPTÜM EHE EHE EHE...
Hafta sonu konser...
CiUVV ♫ RiVVLiVLiVV ♫ CiVViViVi YUUUVV ♫ CiViViiiUUYVVYY
KONUŞTURDU ELEMAN GİTARI!..
ÇOK İYİ BEE!..
VAYY BABA UÇTU!..
-AFERİN, İNSANNARIN SANA NASIL HAYRANLIKLA BAKTIKLARINI HİSSEDEBİLİYOSUN DİMİ?.. ŞİMDİ ESAS NUMARAMIZA GELDİ SIRA... GİTARI ÇIKAR VE KIR! PARÇALA ONU!..
-AMA JİMİ ABİ?!..
-AMA MAMA YOK!.. USTANI DİNLE! KIR! ANNADIN MI?..
VALLA HELAL OLSUN!..
TRASA GEÇTİ ABİ YA!..
ANLADIM CİMİ BABA! OKEY!..
HiiAHAHA
?
BRAVO!
YiHHU!
HEYO!
ÇOTARK!
DUR! NAPIYOSUN LAN!..
Az sonra...
GiiTTiii ♫ UYUYY GiTTi GÜL GiBi GiTARIM! MINA KOYİİM SENİN HENDRIX!.. NE İSTEDİN GİTARIMDAN, LAYN ♫ ÖLEM BEN. NAPAM, NİRELERE GİDEM UY UYY ÜHÜÜÜÜÜÜ
YUH BE KARDEŞİM!.. BAK MÜŞTERİYİ DE KAÇIRDILAR!..
ULAN CEZMİ SALAKLIĞINA DOYMA EMİ SEN!
EXIT
YUF BE!.. KIRDIĞI GİTARA AĞIT YAKAN RAKÇI MODELİ Mİ OLURMUŞ MINA KOYİİM YAA... FAKOFF ABİ YEAAA!..
yaz BÜSTÜN çiz KARATAŞ
hakan@lombak.com
hakan7500@comic.com
FİNİTO

LOMBAK ŞEHİTLERİ
3. Bölüm...
MEMO TEMBELÇİZER
BUGÜÜN BURDAAA AMERİKA'YA YAPILMIIIŞ BU MENFUR SALDIRIYIIIII TÜM DÜNYANIN HUZURUNDAA KINAMAAAAK...
..VE YURDUNU CANI PAHASINA MÜDAFA EDEEN KAHRAMAAN ASKERLERİMİZEE MADALYALARINIII TAKMAK İÇİN BULUNUYORUUUZ!..
O ASKERLER GİBİ DAHA NİCESİ DEEE BUGÜN HAYATTA DEĞİİİİL!..
KAÇAMIYCAM...ASLA KAÇAMIYCAM...
ÜLKEMİİZ BU ALÇAK SALDIRIYA GEREKEN YANITI VERMEK ARZUSUNDADIIIR!..
AL ÇOCUUM BU SENİN MADALYAN...
ASLA KAÇAMIYÇAM...ASLA...
FAKAAT....
ÜHÜ ÜHÜ ÜHÜ
FAKAAT, İŞTE SİZ DE BİLİYORSUNUZ İNSANLIK MİNSANLIK HESABI SAVAŞA MAVAŞA GİREMİYORUZ NAABIYORUUZ? ÖÖLECENE DURUYORUZ, NABICAAAZ...
HAYIR BİKİ HAYIR ÜHÜ...ÜHÜ...
ÜHÜ ÜHÜ...BEN... BEN...ÇOK ÜZGÜNÜM BİKİİ... O... O PİS JAPONLAR...ONLAR... ÜHÜ... ÜHÜ...ONLARA GÜNLERİNİ GÖSTERELİM BİKİİ!..
?
YOKSA... YOKSA...
DERSLERİNİ VERELİM O PİS JAPONLARIN BİKİ!..
YANİ... YANİ SALDIRALIM MI DİYOSUN MİKİ?!..
SALDIRALIIIM!
BOMBALIYALIM HEPSİNİ ÖLDÜRELİM Bİ TEK ÇEKİK GÖZLÜ KALMASIN DÜNYADA! HEPSİNİ GEBERTELİM HEPSİNİİİİİ!..
EHE EHE EHE.
HEPSİNİ ÖLDÜRÜCEM... HEPSİNİ!.. CANLI AMERİKALI KALMIYCAAK!.. NIHAHAHAAA!..
BUGÜN PÖRHARBIR BAKMIŞSIN YARIN NİVYORK PENTAGON!..
EHEM ÖHÖM... BEN...BEN, YİNE Bİ TUVALETE GİTMEK DURUMUNDAYIM GALBA...
NİHOHO HOHOO HOOO
DONK DONK-DONK
NİHOHOHOoo BÜTÜN AMERİKALILAR ÖLECEEK?!. HEPSİ ÖLECEK HEPSİİİİ!.. Hİ HOHOOO!..

GIIRÇ
IHIHHIH... HIH HIH!..
RAAAH
DRANK
HE HE HE!
HAA?
RAAH HHH H!..
SEN BANA ALMANLARDAN YANA OLMIYALIM DEDİN Mİ?..
HAYIR...
AL O ZAMAN.
DAN
AH!
PEKİ SEN?..
HA...HA... HAYIR!
DAN
AH!
EE, ŞEY, PARDON BEN ALMANLARDAN OLMIYALIM DEMİŞTİM GALBA...
EE, İKNA EDEBİLMİŞ MİYDİN PEKİ BENİ?..
PE-PE-PEK SAYILMAZ EFENDİM ....
SEN DE AL O ZAMAN!..
DAN
AH
NEYMİŞ DEMİŞMİŞ
TAK TAK TAK
KİM O!..
DAN
YA SEN?
DAN
AH!
SEN?
DAN
AH!
SENDE DEMEDİN...
DAN
AH!
SEN DESEN DE...
SEN DE SEN DE SEN DE...
DAN DAN DAN
DAN DAN DAN
AH
AH!
AH
AH
AH
DAN
IGHH... BEN... DİYCEKTİM Kİ... A-A-ALMANLAR İLER...İLERLIYOR...
STA-STALİN GRAD DÜŞMEK ÜZERE
GHH H...
LAN OLUM HER İŞE BEN Mİ KOŞTURUCAM... BENSİZ BİŞİ BECEREMİYOSUNUZ!
ÇABUK UÇAĞIMI HAZIRLAYIN!
BAŞÜSTÜNE!
VAY BEE...VAY BEEEE... ULAN DAHA DÜN MAHALLEDE TOP OYNUYODUM, ŞİMDİK AVRUPAYI ELE GEÇİRDİM, LENİNGRAD, STALİNGRAD DERKENE RUSYA'YI DA TOMALTMAK ÜZEREYİM...SANIRSIN Kİ HERŞEY RÜYA ...MINA KOYYİM!..
HAYL TEMBELTSCHIZERR!
GENERAL GÖKSELİTO'DAN TELEFON VAR EFENDİM!..
ALLA ALLA?
ALOOV?, NABER LAN GÖKSELİTO?..
ULAN SKİ-MİN BAŞKANI!.. BANA GÖNDERDİĞİN BU FROLAYNIN MEMELERİNDE TELSİZ VAR!..
NE!.. ULAN ÇOK TAHRİK EDİCİYMİŞ BE!
LAN OLUM, AJAN O DİYORUM, AJAN!
AJAN MI! TAŞAKLI KARIYMIŞ DEMEK. KENDİNE GÜVENEN KADINLARIN HASTASIYIM LAN BEN?..
NE KADINI OLUM!.. ERKEK O ERKEK!
E...O...E... ERK...
N-NE!.. ERKEK Mİ!..
EVEET, İŞTE BÖÖLE BURASI KOMPİLE UZAK DOĞULU...
BEN DİYORUM Kİ EWELA FİLİPİNLER MALEZYA VE ENDONEZYAYI ALALIM...
AKABİNDE BURMA, TAYLAND VE KAMBOÇYA ÜZERİNDEN İLERLİYELİM...
BU ARADA DONANMA GÜNEY PASİFİKTEN YAVAŞÇA YAKLAŞIRKEN UÇAKLAR JAPON ANAKARASINI AĞIR BOMBARDIMANA TUTSUN...
ZIRHLI BİRLİKLER MANÇURYAYI ZAPTETTİKTEN SONRA...
LINKOLN
PİYADE SEVKİYATINA BAŞLIYALIM .....
Bİ Kİ'...
HA? SÖYLE MİKİCİM?..
AY BİKİ NE BUNLAR BÖYLE, YOK ŞURDAN İLERLİYELİM YOK BURDAN BOMBALIYALIM YOK ZIRHLI BİRLİKLERMİŞ BİLMEM NEYMİŞ ...
AMA MİKİCİM HANİ SALDIRICAKTIK?.. SAVAŞALIM DEMİŞTİN?
DEDİM AMA ....

..BÖYLE MIYMIYMIY DİYE SAVAŞILMAZ Kİ./. İKİ SAATTİR ANCA MANÇURYAYA VARDIN... NE ZAMAN JAPON ÖLDÜRÜCEZ?..
STRATEJİ OLAYI BU M'Kİ, JAPONLARDAN ÖNCE NORMANDİYA'YA ÇIKARTMA YAPIP TEMBELSCHIZER'İ YENMEMİZ LAZIM./.
BEN STRATEJİ MİTRATEJİ İSTEMİYORUM... BEN JAPON ÖLDÜRMEK İSTİYORUM...
HEPSİNİ ../.
YOK MU ŞU DÜNYADA JAPONLARI Bİ KEREDE YOKEDİCEK KOCAMAN Bİ BOMBA HA? YOK MU?..
DONK
BÜTÜN JAPONLARI TOPYEKUN YOK EDİCEK BÜYÜK BİR BOMBA HA?.. VAY BEE../. VAYY BEE./.
EHE EHE EHE... TOPYEKÜN İMHA... HE HE HE HEHE... EHE EHE...
HEPSİNİ BİKEREDE ÖLDÜRÜVERMEK SÜPER FİKİRMİŞ HOCA./.
EVET EVET! İLK İŞ O DEV BOMBAYI YAPMALIYIZ./.
AMA AMA ... STRATEJİ...
SİİİZ HERBİRİ KAHRAMANLIK MADALYALARI ALMIŞ KAHRAMAN ASKERLEER, BU GİZLİ GÖREV İÇİN ÖZEL OLARAK SEÇİLDİNİİİİİZ./.
ASLA KAÇAMIYCAM.
AS...ASLA KAÇAMIYCAM...
VE BU GİZLİ GÖREVİ DE BAŞARIYLA TAMAMLIYCAANIZDAN HİÇ KUŞKUM YOOOK./.
ŞİMDİ BU ÇOK GİZLİ VE ÇOK ÖNEMLİ GÖREVE HAZIRLIK YAPMAK İÇİN İSTİKAMET UÇAAK./. KOŞARADIM MAARŞ./.
NOLA GAY
BİR Kİİ! BİR Kİİ! BİR Kİİ!
STALINGRAD STALINGRAD DEDİKLERİ BURASI MI? YIKINTI BURASI BE./.
DİKKATEDİN EFENDİM, HER YER, HER SOKAK ALMAN ASKERİ DOLUDUR...
RATATATATA TATATA
TSOM
TAKATAKA TAKA
TAK TAK
TATATA TATA
TAK
TAK TAK TAK
EVET İŞTE GÖRDÜM Bİ TANE!
DAN
ZUP
AH!
İŞTE İKİ TANE DAHA...
DAN DAN
AH!
AH!
Bİ TANE DAHA...
Bİ TANE DAHA.
Bİ TANE DAHA.
DAN DAN DAN DAN DAN
ÇOK SÜPER ATEŞ EDİYORSUNUZ EFENDİM...
KES LAN YALAKALIĞI
DAN
AH!
MEMOOOOLF... MEMOOOLF BAAAK./.
BE-BE-BEN... DOKUNABİLİR MİYİM?..
TABİ Kİ MEMOLOF.
DOKUN... DOKUN ...
PİNG
AMA.
HIAAAA!..
PÇART

GAÇMA KIZ MEMOLFİNA!..
HAYIIIIIR! HAYIIIIR!..
HAYIR... HAYIR... ...HAYIR...
HAYLTEMBELTSCHIZZER!..
HIA AA AA!
HERR FÜHRER, ACİL BİR TELGRAF GELDİ EFENİM...
HOFF... NE KABUSTU BE!..
"STALİNGRAD DÜŞMEK ÜZERE STOP. ACİL YARDIM LAZIM STOP!"
SKİYİM BÖYLE İŞİ BE!..
STALİNGRAD'I KAYBETMEMİZ DEMEK SAVAŞIN TAMAMİYLE ALEYHİMİZE DÖNMESİ DEMEK HERR FÜHRER... ŞİMDİ N'APMAMIZ İCABEDİYOR?..
İKİ KURUŞLUK HUZURUM VARDI, O DA GİTTİ, MINA KOYİM. ÇABUK UÇAĞIMI HAZIRLAYIN!..
STALİNGRAD'A MI?
SKİYİM STALİNGRADI!.. JAPONYA'YA!..
AMA..
MINA KODUMUN İPNE KEVAŞESİNİ KENDİ ELLERİMLE ÖLDÜRÜCEM!
..DİLERSENİZ EVVELA SİZE, YAPTIĞIMIZ DEV BOMBANIN ÇALIŞMA PRENSİBİNİ ANLATAYIM.. ŞİMDİK ÇEKİRDEĞİNDEKİ STABİLİTE MİNİMUM OLAN URANYUM İZOTOPUNU YAVAŞ BİR NÖTRON İLE UYARDIĞIMIZDA ÇEKİRDEK FÜZYONA UĞRAYIP SERBEST KALAN BAĞ ENERJİSİ RADYOAKTİF IŞINIM ŞEKLİNDE...
SEN ONU BIRAK TA, PATLIYOMU, PATLAMIYO MU?..
PATLIYO TABİ CANIM NİYE PATLAMASIN...
SAHİ MERAKIMI BAĞIŞLAYIN AMA, SİZ BU BOMBAYI NABICAKSINIZ?..
NABICAZ, PATLATICAZ!
U-136
P-31
TUB BOMB
NE!.. PATLATICAK MISINIZ?.. AMA... AMA BEN BUNU SAVAŞ İÇİN YAPMADIM Kİ!.. BİLİM İÇİN YAPTIM... NE BİLİYİM ŞEY İÇİN YAPTIM!
MİKİ!, BAK NORMANDİYA ÇIKARTMASI İÇİN PLAN YAPTIM NASIL OLMUŞ?..
AY BİKİ!, NELERLE UĞRAŞIYOSUN GELSENE BAK TOKYO'YA ATICAMIZ BOMBAYI KONUŞUYORUZ...
BEN ÇIKARTMA YAPMAK İSTİYORUM...
TAMAM BİKİCİM, SEN YAP ÇIKARTMANI, SONRA GEL İSTERSEN OPERASYONU BİZLE TAKİP ET... AZ SONRA BAÇLIYCAK...
BEYFENDİ TELEFON VAR ACİL MİŞ...
ALOOV?
ALO, BEN AJAN FARUKEN.
VAY FARUKEN NE VAR NE YOK JAPONYA'DA?..
JAPONYA'DA EBENİNA MI VAR!..
NE?
HİHOHOAA YİNE FAKA BASTIN SKİMİN BAŞKANI!..
SEN... SEN YİNE Mİ SEN? DAYANAMIYCAM ARTIK!.. BÖHÜ, BÖHÜ BÖHÜÜÜ!..
AĞLA AĞLA, AÇILIRSIN... BAK AJANINI YAKALADIM ONU DA, AĞLATIYORUM HİHOHOAAA!..
BÖHÜEAA!. BOMBA ATICAM TOKYO'YA! ÖLÜCEKSİN! ÖLÜCEKSİN! ÜHÜÜHÜÜÜ!
TOKYO'DA BULURSAN ÖLDÜRÜRSÜN OLUM. HİHOHOHOOO!
RRRRRRRRRRRRRRRRR
MINA KOYYİM YA!
MINA KOYYİM YA!..
MINA KOYYİM .....
TA EBESİNİN MINA KOYYİM!
HERR FÜHRER. HEDEFE YAKLAŞIYORUZ EFENDİM...
TAGAMUNAKOYYİM!
YA NASIL OLUR KARDEŞİM YA! KADIN, ASLINDA ADAM, AMA KADIN... SEN KALK TELSİZDEN MEME YAP!..
İNİŞE OTUZ SANİYE KALDI!..
SONRA SEN KALK JAPONYA'YA GİT... GÖREVLİ OLARAK... AJAN MAJAN OL...
MINA KOYACAM ONUN!..
ŞU SİLAHI VAR YA, 6. TÜNDE PATLATACAM ONUN 6. TÜNDE!
İ-İ-İNİŞE YİRMİ SANİYE!..
G.TÜNDE PATLATACAAM!..
RRRRRRRRRRRRRRRRRR
İNİŞE GEÇİYORUUZ...
DAN
AAH YAVAŞSANA HAYVAN OĞLU HAYVAN! KENDİMİZİ VURUCAZ BE!..
RRRAAOUUU
SAAT ÜÇ BUÇUK YÖNÜNDE DÜŞMAN UÇAĞI!..
TAMAM. BİZİ FARKETMEDİ...
BİZ YİNE DE İRTİFAMIZI BİRAZ YÜKSELTELİM.
ANLAŞILDI...
RRRRRRRR
KAÇAMIYCAM!.. ARTIK ASLA KAÇAMIYCAM... ASLA... ...ASLA...

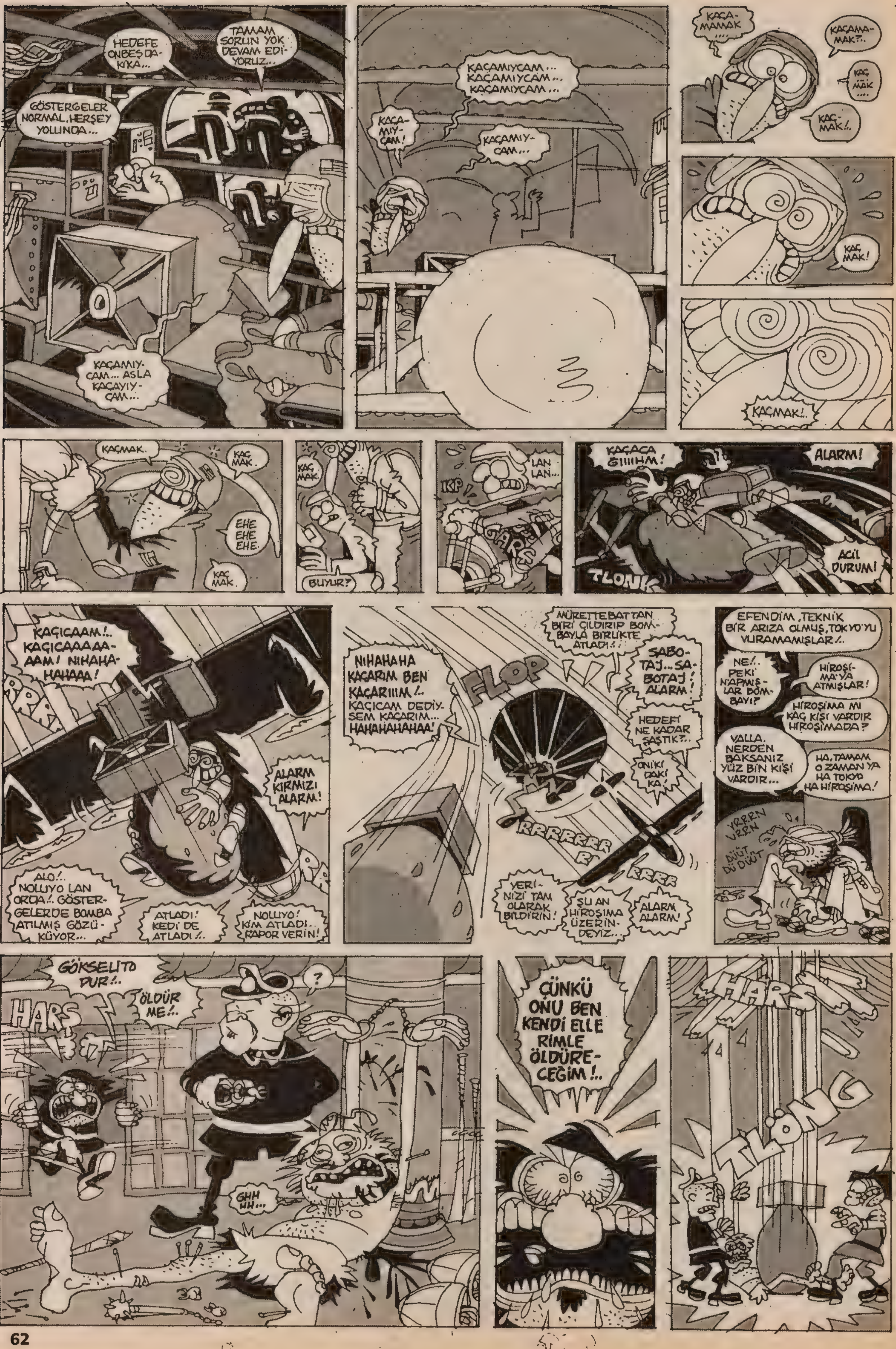
HEDEFE ONBEŞ DAKİKA...
TAMAM SORUN YOK DEVAM EDİYORUZ...
GÖSTERGELER NORMAL, HERŞEY YOLUNDA...
KAÇAMIYCAM... ASLA KAÇAYIYCAM...
KAÇAMIYCAM... KAÇAMIYCAM... KAÇAMIYCAM...
KAÇAMIYCAM!
KAÇAMIYCAM...
KAÇAMAMAK....
KAÇAMAMAK?..
KAÇMAK....
KAÇMAK!..
KAÇMAK!
KAÇMAK!..
KAÇMAK.
KAÇMAK.
EHE EHE EHE.
KAÇMAK.
KAÇMAK.
BUYUR?
LAN LAN...
KP
HARS
KAÇACAĞIIIIHM!
ALARM!
ACİL DURUM!
TLONK
KAÇICAAM!.. KAÇICAAAAAAAM! NIHAHAHAHAAA!
ALARM KIRMIZI ALARM!
ALO!.. NOLUYO LAN ORDA!.. GÖSTERGELERDE BOMBA ATILMIŞ GÖZÜKÜYOR...
ATLADI! KEDİ DE ATLADI!..
NOLUYO! KİM ATLADI.. RAPOR VERİN!
NIHAHAHA KAÇARIM BEN KAÇARIIIM!.. KAÇICAM DEDİYSEM KAÇARIM... HAHAHAHAHAA!
FLOP
MÜRETTEBATTAN BİRİ ÇILDIRIP BOMBAYLA BİRLİKTE ATLADI!
SABOTAJ... SABOTAJ! ALARM!
HEDEFİ NE KADAR ŞAŞTIK?..
ONİKİ DAKİKA!
RRRRRRRR
YERİNİZİ TAM OLARAK BİLDİRİN!
ŞU AN HİROŞİMA ÜZERİNDEYİZ...
ALARM ALARM!
EFENDİM, TEKNİK BİR ARIZA OLMUŞ, TOKYO'YU VURAMAMIŞLAR!..
NE!.. PEKİ N'APMIŞLAR BOMBAYI?
HİROŞİMA'YA ATMIŞLAR!
HİROŞİMA MI KAÇ KİŞİ VARDIR HİROŞİMADA?
VALLA, NERDEN BAKSANIZ YÜZ BİN KİŞİ VARDIR...
HA, TAMAM O ZAMAN YA HA TOKYO HA HİROŞİMA!
YRRRN VRRN
DÜÜT DÜ DÜÜT
GÖKSELİTO DUR!..
HARS
ÖLDÜRME!..
?
GHHHH...
ÇÜNKÜ ONU BEN KENDİ ELLERİMLE ÖLDÜRECEĞİM!..
HARS
TLONG

TPFFFF
EHE EHE!
DUBRR
?
HENNN
ZUFFF
ZO YIL SONRA 1965 KALIFORNİYA.
LAAV LAAV LAAV
LAV İZ OL YU NİİD
OL YUNİİD İZ LAV BEYBE
KFFFT
BİKİİ..
MİKİİ..
NE GÜZEL DİMİ BÖYLE, BARIŞ VE KARDEŞLİK DİMİ BİKİ?..
EVET ÇOK GÜZEL MİKİİ...
BİKİ
SÖYLE Mİ Kİ?
HATIRLIYO MUSUN YIRMİ YIL ÖNCE NASI SAVAŞ VARDI
AY NERDEN AKLINA GELDİ ŞİMDİ MİKİ?
HANİ SEN ÇOK İSTİYODUN DA Bİ TÜRLÜ AĞIZ TADIYLA SAVAŞAMAMIŞTIN YA...
YAA YAA, GENÇLİK İŞTE... HALBUKİ BAK NE GÜZEL OTURUYORUZ ŞURDA NE GAM VAR NE KASEVET...
KALK! KALK! SANA Bİ SÜPRİZİM VAR...
AY AY NOLUYO MİKİ...
BEYAZ SARAY-DAN RİCA ETTİM ESKİ FÖRST LEYDİLERİNİ KIRMADILAR.
AY MİKİ, NE DİYORSUN HİÇ ANLAMI-YORUM...
SAL-LANMA HADİ YÜRÜ!..
1965 UZAKDOĞU DA BİR YER.
..ONDAN SONRA BOMBAYI KUCAKLA-DIĞIM GİBİ SALDIM KENDİMİ AŞAYA...
..MEYERSE BOMBA ATOM BOMBASI DİYİLMİYMİŞ!.. Bİ PATLAYIŞ PATLADI Kİ HERKES ANINDA ÖLDÜ. BEN PARAŞÜTTE ÇOK YÜKSEKTEYDİM ÖLMEDİM. AMA SONRA RADYASYON-DAN HER YANIM YAMULDU.
İŞTE HER NEYSE, KAÇICAM DEDİM SONUNDA KAÇTIM. YİRMİ YILDIR DA YAKALANMADIM. ZATEN KİM BU-LUR Kİ BENİ BURDA. HEHEHEE...
BENCE HEPSİ YALAN. Bİ KEREM ATOM BOM-BASINDAN KİMSE KURTULAMAZ...
HİÇ BİLEE HEPSİNE İNANIYO RUM BEN!..
AY NOLUR ALMAN DENİZ-ALTIDAN KURTULU-ŞUNU Bİ DAHA ANLATSANAA!..
EVEET ALMANLARI ANLAAT...
Mİ...MİKİİ... BENİM İÇİN VİYETNAM'DA SAVAŞ ÇIKARDIĞINA İNANA-MIYORUM!
İHİ İHİ İHİ...
İSTEDİĞİNİZ ZAMAN SALDIRIYI BAŞLATABİLİR-SİNİZ EFENDİM.
HADİ BİKİ BAŞLAT!..
HÜ..HÜ... HÜCUUM!
UROOOOOOO
?
BOM
DOM
SON...

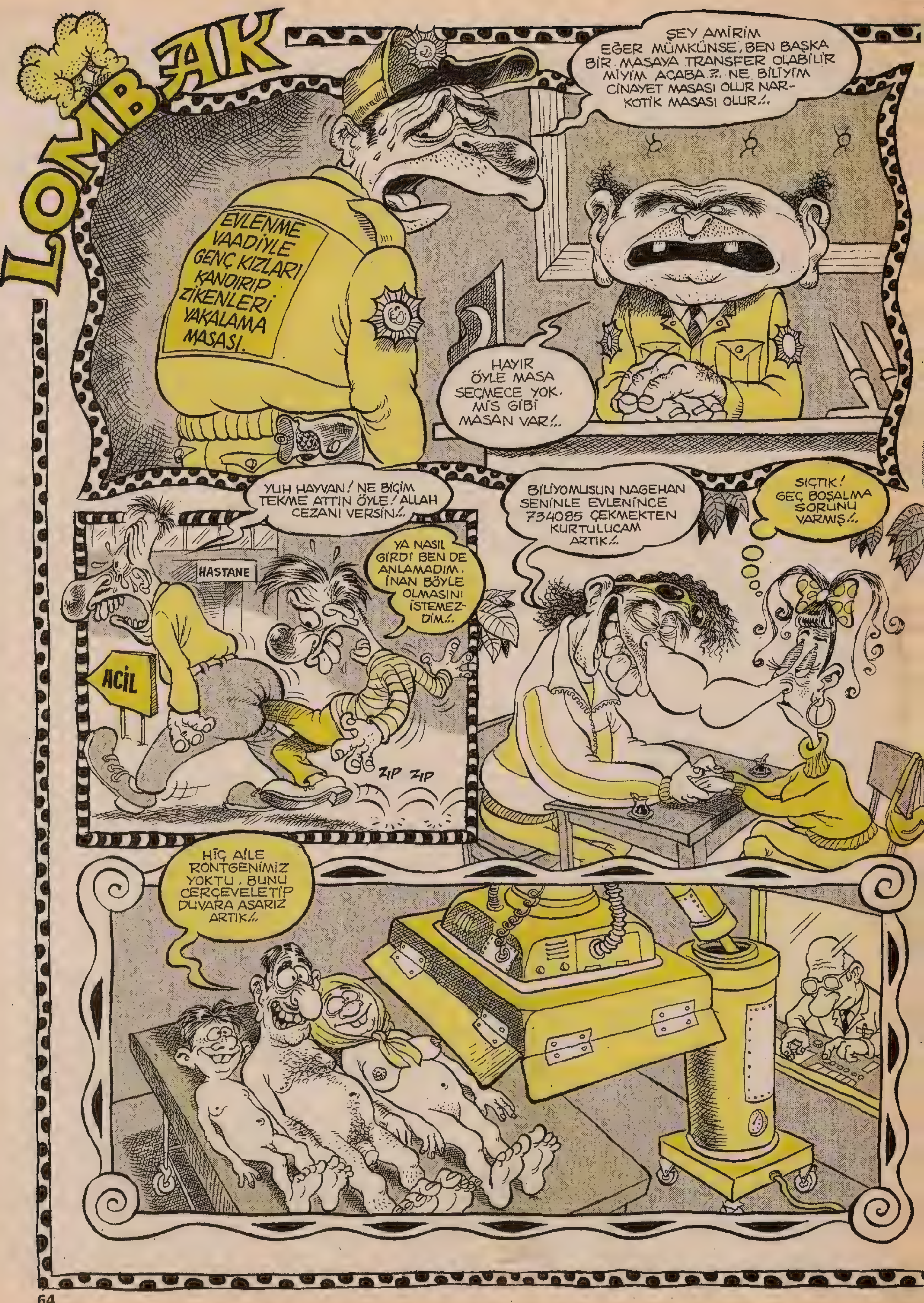
LOMBAK
ŞEY AMİRİM EĞER MÜMKÜNSE, BEN BAŞKA BİR MASAYA TRANSFER OLABİLİR MİYİM ACABA ?. NE BİLİYİM CİNAYET MASASI OLUR NAR-KOTİK MASASI OLUR!..
EVLENME VAADİYLE GENÇ KIZLARI KANDIRIP ZİKENLERİ YAKALAMA MASASI.
HAYIR ÖYLE MASA SEÇMECE YOK. MİS GİBİ MASAN VAR!..
YUH HAYVAN! NE BİÇİM TEKME ATTIN ÖYLE! ALLAH CEZANI VERSİN!..
HASTANE
YA NASIL GİRDİ BEN DE ANLAMADIM. İNAN BÖYLE OLMASINI İSTEMEZ-DİM!..
ACİL
ZIP ZIP
BİLİYOMUSUN NAGEHAN SENİNLE EVLENİNCE 734085 ÇEKMEKTEN KURTULUCAM ARTIK!..
SIÇTIK! GEÇ BOŞALMA SORUNU VARMIŞ!..
HİÇ AİLE RONTGENİMİZ YOKTU. BUNU ÇERÇEVELETİP DUVARA ASARIZ ARTIK!..

baruter@lombak.com

ÇİLEKEŞ PANO
CEVAHİR
İĞNELEYİİN!.. İĞNE İSTİYORUM, İĞNELEYİN BENİ!.. MESAJLARINIZI MÜMKÜN OLDUĞUNCA KISA VE ÖZ YAZIN Kİ NARİN VÜCUDUMA DAHA ÇOK NOT İĞNELENSİN. DAHA ÇOK İĞNE GİRSİN BANA! OOĞH!.. ETİME ETİME SOKUN O İĞNELERİ!.. EVET EVET DELİN YIRTIN, PARÇALAYIN BENİ!.. NIHAHAHAHAÖRRR!..
Mersin'deki rock grubuna bayan solistler aranıyor. İrtibat: 0535 583 52 50
Bateristim. Twin pedal arıyorum. Tamer Yılmaz 0555 317 42 55
Orjinal Washburn akustik gitar piyasa fiyatının çok altına satılıktır. Eşref Kurtkayası 0535 846 14 60
HAFTALIK YÜKSEK TABAKA İÇİN AŞŞAALIK DERGİ LAĞIM ÇIKTI! BAYİLERDE
Playstation 9002 satıyorum. Yanında 20 oyun 3, memory card, movie card, hadi 10 film de benden. playstation@cd.com
Kendi parçalarını yapan alternative rock grubuna 18-20 yaşlarında gitarist ve vokal aranıyor (gitar-vokal de olur). Nota bilmek ve en az 3 yıllık deneyime sahip olmak şarttır. Serhat 0535 851 66 02 Tolga 0212 560 84 33
Satılık elektro gitar, temiz, çift kapalı manyetikli, ağaç rengi (Gibson yuvarlak kasa), markası Campbell. Sıfır tellerle birlikte 180$. Gitar şu an Bornava Küçük Park'daki School of Drums'dadır. Gökhan 0232 251 52 15
SAHİBİNDEN İHTİYAÇTAN SATILIK TELESKOP... Cillop gibi ambalajında, ister Venüs ister Merkür, mehtap hesabı takıl yıldızları seyret, trip yap, canın mı sıkıldı indir aşşa objektifi manita dikizle, ront yap.. Hem emmeye hem gömmeye gelir, eşşek kadar 90 santim boyunda, kelepir, 100$, aynısı Sirkeci'de 300$, inanmıyan gider bakar. (Pazarlıksız) Mür; GÖXEL, ya dergiyi arayıp not bırakın, ya da imeyil adresine (goxel2000@mynet.com) tlf numarası şeyedin, dalga için aramayın çok fena küfredebilirim.. (Ederim)
Selamlar; Gözüm gibi bakıp, baktığım gözümle resim çektiğim fotoğraf makinamı satıyorum. Kayseri, Sivas çevresi tercihimdir. Güven Keskin 0535 865 04 31 İş: 0346 663 04 08
Satılık Ibanez rg470 + hardcase: 450dolar Digitech rp6 efektör: 200 dolar Fender rad anfi (25 watt): 120 dolar Murat 0532 367 62 34
Şahane Yıldırım davul. Bazı eksileri var ama davul öğrenmek istiyorsanız iyi bir başlangıç davulu olabilir. 200 milyon veren davulu kapar. Saygılar. ucan_laz@hotmail.com
ACAYİP TEMİZ HATTA HİÇ KULLANILMAMIŞ YURTDIŞINDAN ALDIĞIM ACAYİP ORJİNAL SİYAH AKUSTİK WASHBURN'UMU SATIYORUM. FİYATI KONUŞURUZ... nihalkoseoglu@yahoo.com
Şu aralar çalışamıyorum ve evde durmak zorundayım. Malum çok sıkılıyorum ; 50.000.000 TL. civarında PlayStation satan varsa beni arasın, oyun olmasa da olur. Cihaz, joystick ve ara kablolar olsun yeter. Satan kişiye bi dünya Lombak, albüm, Pişmiş Kelle, Gırgır falan vericem. Sevindirin kardeşinizi. Burçak Atatay İstanbul 0535 943 02 02
"Vakt-i zamanında üniversiteye girmek için Ankara Konur-Menekşe Dersanesi'nden yola çıkıp kendini İstanbul'da bulan tüm arkadaşlar lütfen bir ses!" 1) Tarih hocam Ayşegül Soylu, gittiğinizden beri Menekşe öksüz kaldı.. 2) Raşit Aliler öğretmen oldun hala adam olamadın. İnsan bir arar..yuh! 3)Şener beni acil ara, finallerden sonra Ankara'dayım. Hakan İstanbul 0555 251 75 59
Acaip para lazım olduğundan cillop gibi 8850'mi satıyorum. Borcum olduğu için satmak zorundayım. Eğer borcumu ödemezsem adam beni boğacak. Tlf:0535 475 25 99
Sahibinden temiz kullanılmış elektro alıcam. Pazarlık yaparım... fatihsari@veezy.com
Elinde temiz Panasonic G600 telefon bulunupta satmak isteyen kişilikler beni arayın . Bana satın: Orhan 0536 238 78 23 hedurmus@yahoo.com
Melodik Power Metal grubuna ciddi düşünen yetenekli solist aranıo.. Kadıköyde çalışıoruz.. Ilgilenenler 0216 442 95 58'den Batuhan'ı istesinler.. budd_1@mynet.com
Amatör gruba amatör bir 2. elektro gitarist aranıyo... Bi mail çakın görüşelim... randoll_memphis@hotmail.com
Fender Squire Elektro Gitar Paketi • Fender Squire (3 Manyetikli,alev kırmızısı) • 20W Fender amfi (Distortion) • Çanta, askı, kablo, yedek teller • Vibrayo kolu, anahtar seti, yedek vibrasyon yayı • Fender akort tuneri (digital) • Pena seti ooguzcan@hotmail.com
3 ay önce aldığım Dreamcast'imi 3 oyunu ve bir controlleriyla birlikte 200 dolara (pazarlık olabilir), acil ihtiyaçtan satıyorum. Ilgilenenler arasın; No: 0535 292 76 10 alwayshighhh@yahoo.com
Gruplara afis ve kapak itina ile hazırlanır..accık da ucret alınır fatih@sonsuz.net
elinde lombakın 3. ve 4.sayısı olan müslüman din kardeşi warsa bana mail atsın izmir içi olursa çok sewinirim kaptan_joy@hotmail.com
Çok acil Pentium 120 64MB RAM • TV kartı • yazıcı tam takım 200 $ pazarlık payı vardır kubilay26@hotmail.com
5 senelik arşivimi, evlenip çoluk çocuğa karışacağım için bi arkadaşa vermek istiyom. Metallica, Slayer ve Manowar'ın tüm albümleri (EP'lerle beraber), Y.J.Malmasteen'in "Marching Out" haricindeki tüm albümleri, Dream Theater'in "Awake, Images & Words, Falling into Infinity" albümleri var. Ciddiyim ya sevabına.. Ilgilenenler mail atsın... Bye erdemtwist@hotmail.com
15-18 YAŞLARINDA ROCK, FUNK TARZI ŞARKILAR SÖYLEYECEK ERKEK SOLIST ARANIYOR (ÖZELLİKLE RHCP) CİDDİ DÜŞÜNENLER LÜTFEN MAIL ATSIN ACELE ÇNKM..... salgamsuyu@yahoo.com
Phantasmagoria 1 ve 2 nin cdlerini arıyoruz deli gibi. Bunlardan herhangi bitanesi elinde mevcut olanlar bize ulassin lutfen. Erdem: 0533 245 25 33 Serhan: 0216 338 03 98 blackrose.immortal@sweden.com

VIJJJ..
HOOP!
FLAP!
LAN?
PIR PIR PIRR
PIRR...PIRR
PIRR! PIRR!..
PIRR... PIRR
?

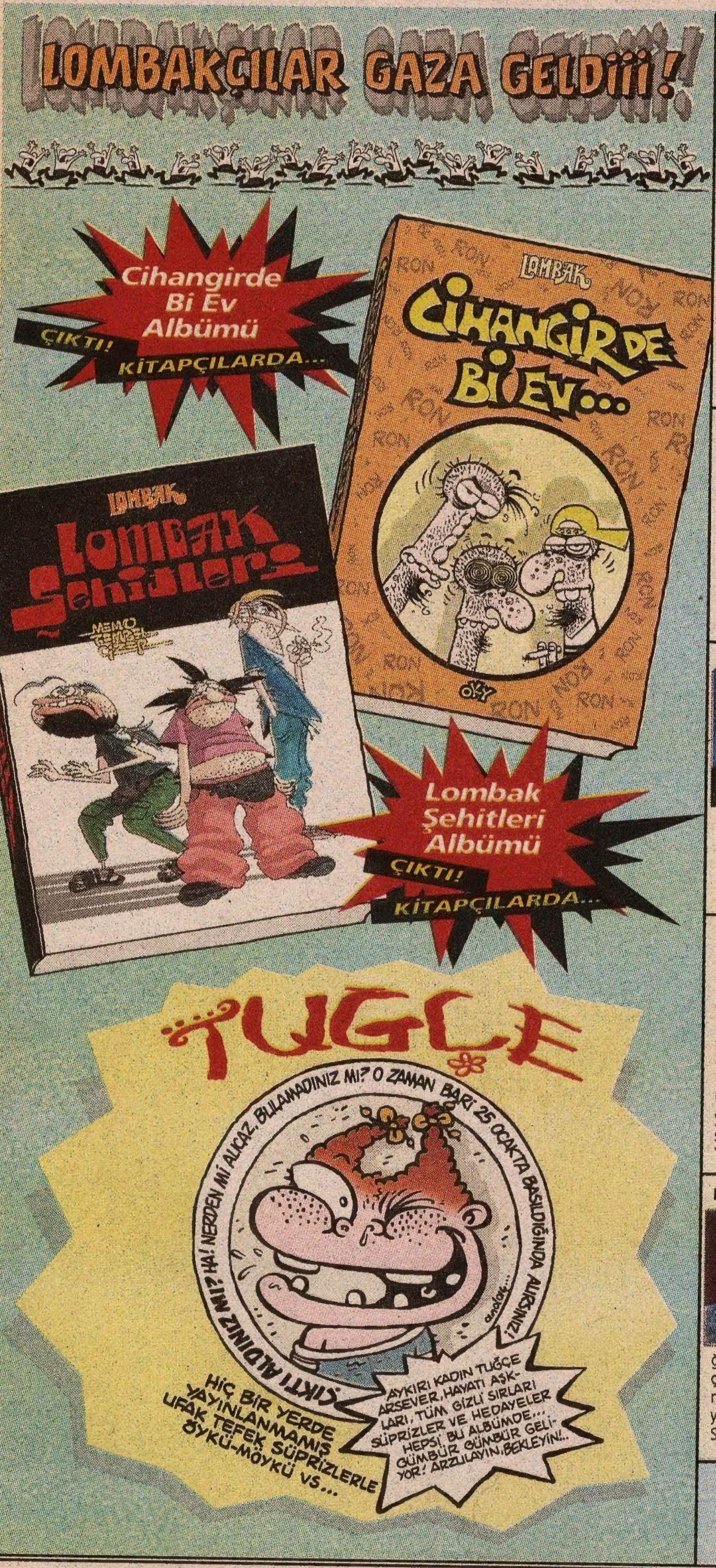

İNSAN SARRAFI SANSAR ÇAKAL YAZIYOR..

VESİKALIKTAN KARAKTER TAHLİLLERİ

A.İ. KARAER: İsminizin ilk harflerine bakan biri isim babanızın bir Karakaçan olduğunu zannedebilir sayın Karaer... Gözlerinizin etrafındaki derin kızarıklıklar, sabahlara kadar porno izlediğinizi ele verirken; kulaklarınıza bakarak, kepçe kulak olayından sonra çay kaşığı kulak olayı da olabiliyormuş demek ki, diyebiliyor insan... Sayın A.İ. Karaer bu fotoğrafı çeken fotoğrafçı size mutlaka gülümseyin demiştir ve de bu, sizin gülümseyen halinizdir büyük olasılıkla... Gülümseyen haliniz buysa, sinirlenen haliniz nasıldır kim bilir?... Sanırım isminizin baş harfleri sizi böyle asabi bir kişilik yapmış. Zaten A.İ. baş harfleri olsa olsa Ali İhsan isminde olmalıyken, hiç alakasız bu iki isimde olması da bir tuhafmış sayın A.i. Karaer...

S.R. KABAK: Sayın Kabak, fotoğrafta öyle bir acayip bakmışsınız ki; insan ister istemez fotoğrafta görülmeyen belden aşağınızın çıplak olduğu hissine kapılıyor... Baygın gözler, kırmızı dudaklar, sizinle kapıda karşılaşan apartman komşularınızın "Aman bu herif bizi yalar, emer" kaygısıyla, öyle sanıyorum ki, sizinle aynı asansöre binmiyordur sayın Kabak... Zaten soyadınızda da cinselliği çağrıştıran bir tuhaflık var gibi sanki...
Evet sayın Kabak, saçlarınızın Vudi vud pekır modeli olması, sizi biraz masumlaştırıp, naiflendirirken, öyle sanıyorum ki resmi çeken fotoğrafçınız, dötünü, koruma içgüdüsüyle duvara yaslamıştır...

TAYLAN ALPER K. : İzmit Pişmaniyesi modeli saçınızla ve de "Dudağının altında ve üstünde siyahlıklar var hoca..." şekilli sakal ve bıyığınızla bir imaj harikasısınız sayın Taylan... Yüzünüzün dörtte üçünü oluşturan alnınız ise belli ki size gurur veriyor. Ama şunu unutmayın sayın Taylan, önemli olan alnın büyüklüğü değil, işlevidir. Mesela bu alınla, aynı anda üç rakibinize birden kafa atabiliyor musunuz, bravo derim o zaman... Haa, yüzünüzdeki bol miktarda var olan sivilcelerden ise, ya yılların abazanısızdır derim, ya da enerji versin hesabı bol bol kuruyemiş yiyorsunuz derim... Sayın Taylan, fizyonominizden, ellisinden sonra yakışıklı bir adam olacağınızı tahmin ediyorum. Bu yüzden ne yapın edin bir an önce yaşlanmaya bakın diyorum...

T.OĞUZ: Sayın Oğuz, sizin bir tüp bebek hadisesi olduğunuzu düşünüyorum... Çünkü siz de bir tüp bebek sevimliliği var... Ve de bana gelen her 100 fotoğraftan şöyle bir istatistiki sonuca vardım... Yurdum insanının yüzde yetmişinin kaşları birleşik... Neyse... "Biri Bizi Gözetliyor 05 Oğuz" vari fotoğrafınızdan göründüğü kadarıyla, ya vücudunuz kafanıza oranla çok büyük, ya da kafanız gövdenize oranla çok küçük sayın Oğuz... Üçüncü bir olasılık ise babanızın ceketini giyiyorsunuz... Sayın Oğuz, yanaklarınız o kadar kışkırtıcı ki, sanırım sizi tanıyan tanımayan, her gören yanağınızdan makas alıyordur. Yani o kadar sevimlisiniz ki insanın size "Oğuzcuk" diyesi geliyor...

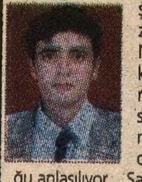

MİTHAT T. : Fotoğrafınızı elime aldığımda ilk gözüme çarpan şey, ilginç giyim tarzınız oldu sayın Mithat... Size önerim biraz Fashion Tv izlemenizdir... Sayın Mithat, fotoğrafçınıza öyle bir poz vermişsiniz ki; sanki bir konuda Türkiye adına büyük başarılar kazanmış, elli altmış tane kupa, madalya, sertifika sahibi olmuşsunuz gibi gurur dolusunuz... Ayrıca burnunuzun kırmızı çıkmasından da fotoğrafçı dükkanının oldukça soğuk olduğu anlaşılıyor... Sayın Mithat, Yüzüklerin Efendisi'nde başroldeki çocuğun gözleri gibi gözleriniz var maşallah... Aman bu gözlere nazar değmesin sayın Mithat... Bunun için de önerim, gözlerinizi ya şaşıbeş filan yapın, ya da ne bileyim, yukarda fotoğrafı olan S.R. Kabak gibi bakın...

Ciğerinizi okutmak, kim olduğunuzu öğrenmek istiyorsanız, siz de bi vesikalığınızı, arkasına (ad, soyad, yaş) yazıp SANSAR ÇAKAL adına künyedeki LOMBAK adresine gönderin...

1 Ocak 2002 • **Sayı:** 9 • **İmtiyaz Sahibi:** Bay Bahadır Baruter • **Sorumlu Yazıişleri Müdürü ve Editör:** Bay Bahadır Baruter
2. Editör: Bay Hakan Karataş • **Rengarenk:** Bay Fırat Yaşa • **Kaligrafi:** Bay Rıza Külegeç • **Müessese:** Bay Nuri Açar • **Internet Kankası:** Bay Merthan Kaleli
Adresi: İstiklal Caddesi, No: 216-218, Kat: 4 (Şanzelize Girişi), 80050 Beyoğlu/İstanbul • **Tel:** (0212) 249 00 24 - 249 00 25 • **Faks:** (0212) 249 00 79
İnternet Şeysi: www.lombak.com • **Yayıncı:** Komik Şeyler Yayıncılık • **Baskı:** Ilıcak Matbaası (0212) 880 40 75 • **Dağıtım:** DDP • **ISSN 1303 - 0124**

ABONELİK OLAYI	Tüm Türkiye	Avrupa	Amerika	Uzakdoğu
	1 yıllık: 12.000.000 TL	**1 yıllık:** 25 dolar	**1 yıllık:** 30 dolar	**1 yıllık:** 40 dolar
	6 aylık: 6.000.000 TL	**6 aylık:** 12 dolar	**6 aylık:** 15 dolar	**6 aylık:** 20 dolar

Abone bedelini Yapı Kredi Bankası Parmakkapı Şubesi, ilgili hesaba yatırıyosunuz, soora dekontu bize fakslıyosunuz ve abonelik olayı başlıyo.
TL Hesabı: 0108212-2 • Dolar Hesabı: 30004376-0 • Mark Hesabı: 0004151

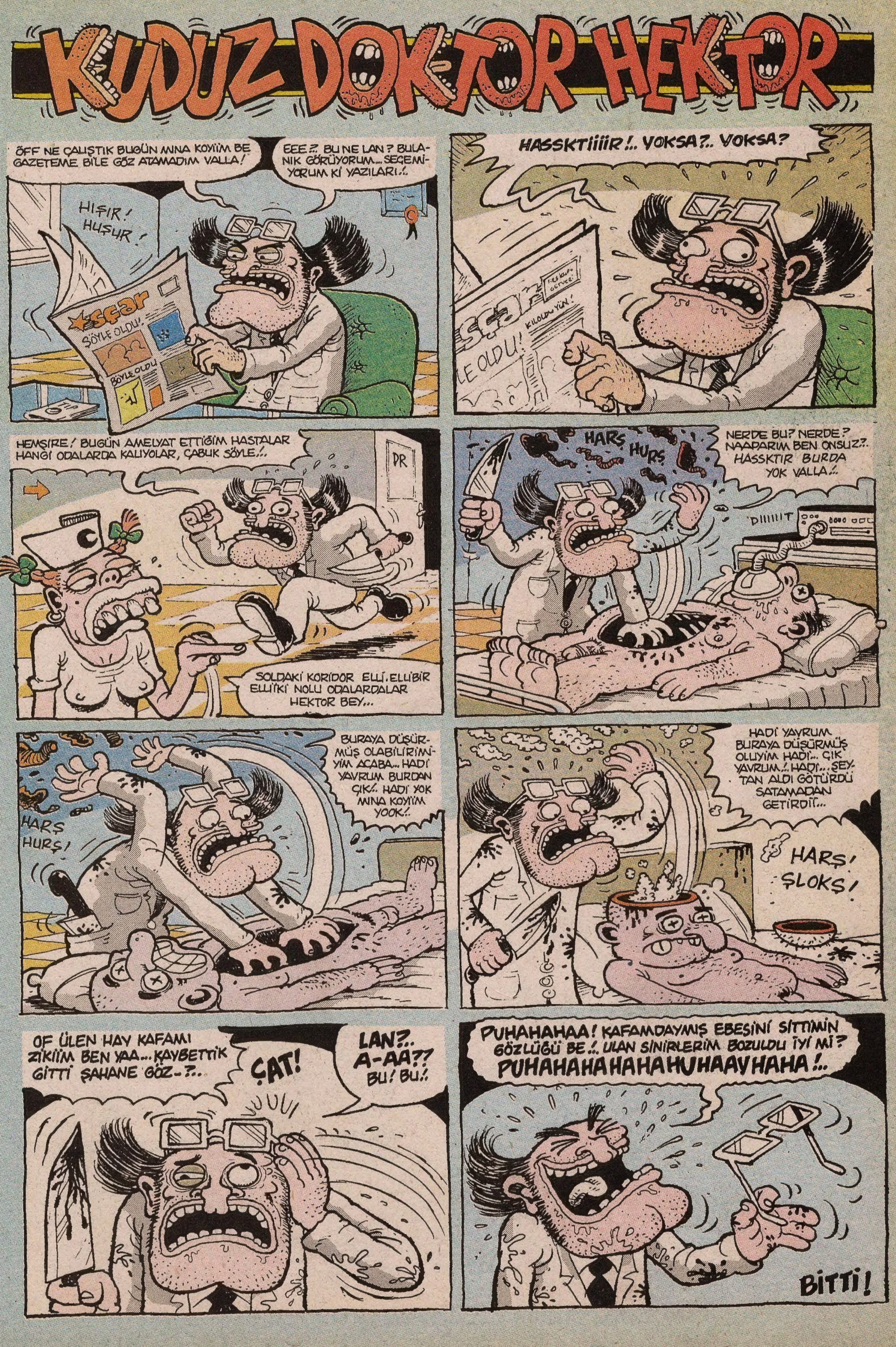
KUDUZ DOKTOR HEKTOR
ÖFF NE ÇALIŞTIK BUGÜN MINA KOYİİM BE GAZETEME BİLE GÖZ ATAMADIM VALLA!
EEE?.. BU NE LAN? BULANIK GÖRÜYORUM... SEÇEMİYORUM Kİ YAZILARI!..
HIŞIR! HUŞUR!
SÖYLE OLDU!
BÖYLE OLDU
HASSKTİİİİR!.. YOKSA?.. YOKSA?
LE OLDU!
HEMŞİRE! BUGÜN AMELYAT ETTİĞİM HASTALAR HANGİ ODALARDA KALIYOLAR, ÇABUK SÖYLE!..
DR
SOLDAKİ KORİDOR ELLİ. ELLİBİR ELLİİKİ NOLU ODALARDALAR HEKTOR BEY...
HARŞ HURŞ
NERDE BU? NERDE? NAAPARIM BEN ONSUZ?.. HASSKTIR BURDA YOK VALLA!..
DIIIIIT
HARŞ HURŞ!
BURAYA DÜŞÜRMÜŞ OLABİLİRİMİYİM ACABA... HADİ YAVRUM BURDAN ÇIK!.. HADİ YOK MINA KOYİİM YOOK!..
HADİ YAVRUM BURAYA DÜŞÜRMÜŞ OLUYİM HADİ... ÇIK YAVRUM!.. HADİ... ŞEYTAN ALDI GÖTÜRDÜ SATAMADAN GETİRDİ!...
HARŞ! ŞLOKS!
OF ÜLEN HAY KAFAMI ZİKİİM BEN YAA... KAYBETTİK GİTTİ ŞAHANE GÖZ-?..
ÇAT!
LAN?.. A-AA?? BU! BU!.
PUHAHAHAA! KAFAMDAYMIŞ EBESİNİ SİTTİMİN GÖZLÜĞÜ BE!.. ULAN SİNİRLERİM BOZULDU İYİ Mİ? PUHAHAHAHAHAHUHAAYHAHA!..
BİTTİ!